№ 6 (6) • 10 ноября 2017 года

Главная Ставка

официальный информаци[illegible]ртнёр РФПЛ

spirik15

АЛЕКСЕЙ СПИРИДОНОВ

Главный интернет хулиган страны

18+

БУКМЕКЕРСКАЯ КОМПАНИЯ
Лига Ставок
www.ligastavok.ru

ГЕНЕРАЛЬНЫЙ ПАРТНЁР
ЧЕМПИОНАТА РОССИИ ПО ФУТБОЛУ

ПЕРВЫЙ. ЛЕГАЛЬНЫЙ.
www.ligastavok.ru

НА САЙТЕ
www.ligastavok.ru

ФРИБЕТ* 500 ₽

1 Регистрация на сайте БК «Лига Ставок»
www.ligastavok.ru — первый легальный сайт, принимающий интерактивные ставки на территории РФ

2 Регистрация в ЦУПИС
www.1cupis.ru — центр учёта переводов интерактивных ставок, действующий на основании лицензии Центробанка РФ, осуществляет безопасный перевод денежных средств и гарантирует получение выигрыша

3 Идентификация в клубе БК «Лига Ставок»
Для заключения пари вам необходимо пройти идентификацию в любом клубе БК «Лига Ставок»

4 Получение фрибета
После идентификации фрибет будет доступен для осуществления пари

8 800 555-44-55 Условия акции на сайте www.ligastavok.ru

* Фрибет – предоставляемый компанией бонус, которым клиент может воспользоваться для заключения пари с компанией. В случае если пари закончилось победой клиента, то из суммы, получаемой в результате пари («выигрыш»), вычитается сумма фрибета.

Реклама

Футбол

Топ-матчи 10–16 ноября

ЧЕМПИОНАТ МИРА — 2018. ОТБОРОЧНЫЙ ТУРНИР. СТЫКОВЫЕ МАТЧИ

№	Матч	Дата и время	1	X	2	Ф1	К1	Ф2	К2	Тотал	М	Б
#11665	Швеция — Италия	10.11 ПТ, 22:45	3,11	3,09	2,47	**0**	2,08	**0**	1,67	**2**	1,97	1,75
ПОЛЕЗНАЯ СТАТИСТИКА	Шведы во второй раз подряд попали в стыковые матчи ЧМ — в прошлый раз они не прошли Португалию. В предыдущий раз Италия участвовала в стыковых матчах ЧМ в 1997 году, обыграв тогда сборную России.											
#11244	Гондурас — Австралия	11.11 СБ, 01:00	2,06	3,22	3,93	**0**	1,43	**0**	2,63	**2**	2,05	1,69
ПОЛЕЗНАЯ СТАТИСТИКА	Сборная Гондураса трижды принимала участие в финальной части чемпионата мира (1982, 2010, 2014). Австралия — завсегдатай Межконтинентального плей-офф, правда четыре из пяти попыток провалились.											
#11245	Новая Зеландия — Перу	11.11 СБ, 06:15	4,91	3,60	1,76	**1**	1,56	**-1**	2,28	**2,5**	1,70	2,05
ПОЛЕЗНАЯ СТАТИСТИКА	Четыре года назад новозеландцы не попали на ЧМ, проиграв Мексике в стыковых матчах (1:5, 2:4). Перуанцы не участвовали в финальной части чемпионатов мира с 1982 года.											
#11667	Дания — Ирландия	11.11 СБ, 22:45	1,85	3,33	4,77	**-1**	2,53	**1**	1,46	**2**	1,95	1,76
ПОЛЕЗНАЯ СТАТИСТИКА	В официальных встречах между этими соперниками наблюдается абсолютный баланс (+3=4-3). Стыковые матчи уже два раза преграждали сборной Ирландии путь на ЧМ.											

ТОВАРИЩЕСКИЕ МАТЧИ

№	Матч	Дата и время	1	X	2	Ф1	К1	Ф2	К2	Тотал	М	Б
#3406	Россия — Аргентина	11.11 СБ, 16:00	4,33	3,48	1,88	**1**	1,46	**-1**	2,53	**2,5**	1,69	2,05
ПОЛЕЗНАЯ СТАТИСТИКА	Россия всего однажды в истории встречалась с Аргентиной (2:3 в товарищеской игре восемь лет назад). Сборная Аргентины за последние пять лет провела 22 товарищеских матча и выиграла 20 из них.											
#3442	Россия — Испания	14.11 ВТ, 21:45	5,20	3,70	1,70	**1**	1,62	**-1**	2,20	**2,5**	1,85	1,90
ПОЛЕЗНАЯ СТАТИСТИКА	За всю свою историю отечественная сборная сумела обыграть испанцев только один раз (в 1971 году). Испания ранее уже дважды играла с Россией в товарищеских матчах, и оба раза — дома (1:0, 0:0).											

коэффициенты предоставлены БК «Лига Ставок»

Содержание

6 ГЛАВНЫЙ ГЕРОЙ

Алексей Спиридонов: «Переход на личности в «Твиттере» — табу»

Сегодняшний герой номер Алексей Спиридонов — волейболист, сделавший себе имя не только на спортивной площадке, но и в интернете. В жизни он — прекрасный спортсмен, примерный семьянин и заботливый отец, а в сети — жёсткий спорщик и «тролль». **Взгляните по-новому на одного из самых ярких волейболистов современности!**

12 ГЛАВНЫЙ БАТТЛ

Светоч против spirik15

Слово не воробей, особенно в «Твиттере»! Мудрый Светоч и отвязный @spirik15 (он же волейболист Алексей Спиридонов) знают цену каждому изречению и не просто так встретились в одном номере «Главной ставки»! Один верит в выход «Локомотива» из группы в Лиге Европы, другой жаждет лигочемпионской весны для «Спартака». Кто в итоге окажется прав? **Следите за первым в истории «Твиттер»-баттлом на страницах журнала «Главная Ставка»!**

14 ГЛАВНЫЙ УСПЕХ

Большая игра

Собрать выигрышный «экспресс» из 11 матчей — настоящее искусство. Клиент БК «Лига Ставок» проанализировал матчи ведущих европейских чемпионатов, и даже непогода в итальянской столице не помешала ему выиграть более 400 тысяч рублей! **Встречайте умный «экспресс» с безумным коэффициентом!**

18 ГЛАВНЫЙ МАТЧ

Битва недели на стадионе «Лужники»

В «Лужники» после грандиозной реконструкции приезжает вице-чемпион мира — сборная Аргентины во главе с Лео Месси. Станет ли матч России и Аргентины битвой во всех смыслах этого слова — неизвестно. Но битва уже вовсю идёт на страницах «Главной Ставки». **Кому на этот раз достанется фрибет? Выберите своего фаворита «Битвы недели»!**

28 ГЛАВНЫЙ ОРАКУЛ

Спорт по звёздам

Почему Месси не суждено стать мессией в Москве, кто выйдет в составе сборной России и чем закончатся стыковые матчи? Звёзды внимательно следят за одним из самых напряжённых футбольных периодов года и дают ценные подсказки. **Прислушайтесь к шёпоту Вселенной с традиционным гороскопом от «Главной Ставки»!**

32 ГЛАВНЫЙ ИНСАЙД

#МИНУТАСАВЫ

ДжефферсонФарфанобрёлвторуюмолодость, египетский бизнесмен может оборвать карьеру Леонида Слуцкого в Англии, а Лионель Месси наконец-то забил Сергею Рыжикову, перевоплотившись в экс-нападающего «Амкара» и «Крыльев Советов». **Проведите очередную #МИНУТУСАВЫ с самыми неожиданными новостями российского футбола!**

34 ГЛАВНЫЙ ФОТОРЕПОРТАЖ

Да будет Светоч!

Он не верит всему, что происходит. Всю свою жизнь он посвятил поискам рецепта от предательства и стал сэнсеем отечественного футбола. Он — автор одного из самых популярных «Твиттер»-блогов о российском спорте. **Сам Светоч снизошёл на страницы «Главной Ставки» и прокомментировал наиболее острые моменты матча «Локомотив» — ЦСКА.**

СВЕТОЧ
приглашённый редактор,
спортивный блогер

Привет, друзья!

«Твиттер» в наше время играет очень важную роль в жизни человека. Тот, кто хочет быть в курсе всего, должен начинать свой день с «Твиттера», ведь именно там можно найти любую информацию, инсайды и прочие новости. А самое главное — там нет Ольги Бузовой.

С большим сожалением я вынужден констатировать, что времена газет уже подходят к концу. Однажды я стал свидетелем такого случая: в парке дедушка пытался показать своему внуку статью о вреде курения, а внук пытался двумя пальцами увеличить текст в газете. В этот момент я, еле сдерживая слезы, понял, что наступила новая эра.

Но мы попытаемся перенести на бумагу все тренды соцсетей. В этом номере «Главной Ставки» вас ждёт фоторепортаж с огнедышащего дерби «Локомотив» — ЦСКА, приправленный моими комментариями. Кто сказал, что баттл могут устраивать между собой только рэперы? Мы с чемпионом Европы по волейболу и интернет-хулиганом Алексеем Спиридоновым aka @spirik15 решили устроить собственный версус. Наши любимые команды — «Спартак» Спиридонова и мой «Локомотив» — попали в непростую ситуацию в еврокубках. Но мы верим в наших и ждём их выхода в плей-офф Лиги чемпионов и Лиги Европы!

Что касается моего «Твиттера», то он носит исключительно позитивный характер. Я пишу, в основном, о спорте и пытаюсь сделать так, чтобы люди улыбались. Но бывают и такие моменты, когда кто-то обижается. Например, Криштиану Роналду был сильно зол на меня за то, что я подверг критике его причёску. Он был настолько обижен, что с тех пор не разговаривает со мной. Но, мне кажется, дело совсем не в этом. Ведь когда он был в последний раз в Москве на Кубке конфедераций, Роналду занял у меня 500 рублей. А сейчас, делая вид, что обижен, Кри-Ро просто уходит от ответственности! Но это уже совсем другая история.

Нам очень важно ваше мнение о журнале. Присылайте свои отзывы, комментарии и предложения на редакционную почту:
letters@glavnayastavka.ru

Журнал «Главная Ставка»
10 ноября 2017 года № 6 (6)
Тираж — 8000 экз.
Журнал распространяется бесплатно
Фото на обложке: пресс-служба Всероссийской федерации волейбола

Главный редактор: Мария Шустовская
Выпускающий редактор: Николай Чегорский
Ответственный секретарь: Ярослав Дмитриев

Корректор: Михаил Костин
Дизайн и вёрстка: Марат Короглиев
Над номером работали: Ксения Гребенюк, Станислав Табунов.

Информация действительна на момент подписания номера в печать 8.11.2017 г., 09:00 МСК.

Учредитель — Общество с ограниченной ответственностью «Оскар Ярд Медиа» (115054, г. Москва, 4-й Монетчиковский пер., д.7).
Адреса редакции, издателя — 115054, г. Москва, 4-й Монетчиковский пер., д.7. Адрес типографии — г. Москва, Хорошёвское ш., д.38.
Свидетельство о регистрации СМИ: ПИ № ФС77-70195 от 21 июня 2017 г. выдано Федеральной службой по надзору в сфере связи, информационных технологий и массовых коммуникаций (Роскомнадзор).

18+

«100 АВТО»: они пришли за вами!

Акция «100 АВТО» — грандиозная премьера, которая навсегда войдёт в историю российского букмекерства! Запасайтесь попкорном — блокбастер «100 АВТО» уже идёт по всей стране в клубах БК «Лига Ставок»! Получите шанс выиграть один из ста автомобилей BMW или Hyundai Solaris, а также беспрецедентное количество ценных призов!

Самая масштабная акция в истории БК «Лига Ставок» продлится до 1 марта 2018 года более чем в 80 городах страны. Кроме того, участники акции получат шанс выиграть фрибеты и денежные призы общей стоимостью до пяти миллионов рублей.

От Кавказа до Полярного круга, от Балтики до Сибири — рекордный призовой фонд БК «Лига Ставок» ждёт вас!

Первый этап

- Период для заключения пари: с 1 ноября 2017 г. (00:00) до 15 декабря 2017 г. (23:59)
- Минимальная сумма пари: 1 500 ₽
- Виды пари: «одинар», «экспресс»
- Минимальный коэффициент («одинар»/«экспресс»): 1,50/1,50

Условия и правила уточняйте на промо-странице акции «100 АВТО», у кассиров клубов БК «Лига Ставок», а также по телефону 8-800-555-44-55.

*Розыгрыш 100 автомобилей в рамках акции «100 АВТО» проводится в 40 городах России.

На правах рекламы
На правах рекламы

«За ставки ОТВЕЧУ!»: тройное фиаско Романа Нагучева

Не успел Роман Нагучев «ответить» за предыдущие «вредные советы», прочитав монолог Чацкого в эфире матча «Бавария» — «РБ Лейпциг», как перед экспертом замаячило новое наказание. Третий сезон авторской рубрики «За ставки ОТВЕЧУ!» близится к своему завершению, и на этот раз за неточные прогнозы Роману Нагучеву придётся «отвечать» не в тёплой комментаторской кабине, а на замёрзшем футбольном поле, получая удары мячом по пятой точке.

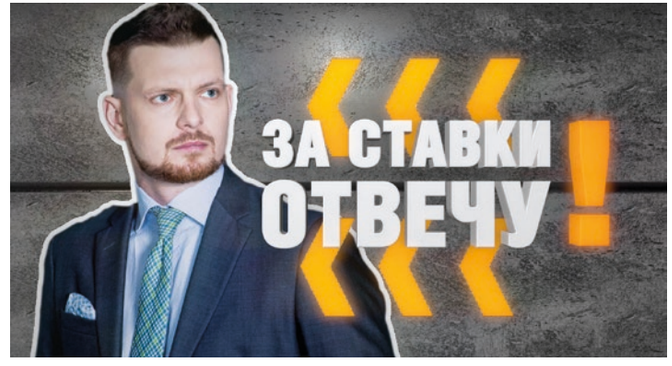

ТУРНИРНАЯ ТАБЛИЦА

Тур	Баланс
1-й	+ 490 ₽
2-й	– 1340 ₽
3-й	– 1270 ₽
4-й	– 3000 ₽
Итого	**– 5 120 ₽**

16-й тур РФПЛ оказался богат на события: успех красно-белых в игре с «Уфой», первая гостевая победа «Анжи» и продолжение безголевой серии «Зенита». А для Романа Нагучева четвёртый тур третьего сезона «За ставки ОТВЕЧУ!» оказался самым провальным в истории рубрики: он не дал ни одного точного прогноза, потерял 3 000 виртуальных рублей и последние шансы на прощение.

Матч «Спартак» — «Уфа» начался по сценарию, который предсказывал телеведущий. Гости открыли счёт, лидировали весь первый тайм, но удержать преимущество не смогли и уступили 1:3. Значительно удачнее на выезде сыграли футболисты «Анжи», которые в Перми смогли переиграть местный «Амкар», в то время как Роман был убеждён в победе хозяев. Третья виртуальная тысяча рублей уплыла от эксперта после матча «Рубин» — «Зенит», в котором петербуржцы, вопреки ожиданиям, не смогли поразить ворота казанцев, продлив голевую «засуху» до четырёх матчей.

Несмотря на неудачную серию и упущенное лидерство, у футболистов «Зенита» есть ещё 14 туров, чтобы вернуться в чемпионскую гонку, а вот у Романа Нагучева шансы избежать наказания остались лишь математические. На счету комментатора после четвёртого тура минус 5 120 виртуальных рублей. Это вынудит эксперта давать прогнозы на очень высокие коэффициенты, которые скорее всего, не пройдут. А это значит, что очень скоро весь рунет вновь оценит умение Романа Нагучева «отвечать» за свои ставки.

«За ставки ОТВЕЧУ!» Третий сезон. 4-й тур

Матч	Событие	Коэффициент	Исход		Баланс
«Спартак» — «Уфа»	Х2	2,80	3:1	✗	– 1 000 ₽
«Амкар» — «Анжи»	П1	1,84	1:2	✗	– 1 000 ₽
«Рубин» — «Зенит»	«Зенит» откроет счёт – да	2,63	нет	✗	– 1 000 ₽

ЭКСКЛЮЗИВ

Алексей Спиридонов:

«Переход на личности в «Твиттере» — табу»

Чемпион Европы и победитель Мировой лиги Алексей Спиридонов известен не только как доигровщик сборной России и выдающийся волейболист. Он ещё и главный интернет-хулиган среди спортсменов в российском «Твиттере». В эксклюзивном интервью «Главной Ставке» Алексей Спиридонов говорит об отличиях реальной жизни от сетевой и рассказывает о дружбе с известными футболистами.

ДОСЬЕ / АЛЕКСЕЙ АЛЕКСАНДРОВИЧ СПИРИДОНОВ

Родился 26 июня 1988 года в пос. Ревякино (Тульская область)

Чемпион Европы	2013 г.
Победитель Мировой лиги	2011, 2013 гг.
Победитель Лиги чемпионов	2014/2015, 2015/2016 гг.
Чемпион России	2014/2015, 2015/2016 гг.

Выступал за команды:

«Искра» (Одинцово)	2008–2012 гг.
«Урал» (Уфа)	2012–2013 гг.
«Факел» (Новый Уренгой)	2013–2014 гг.
«Зенит» (Казань)	2014–2016 гг.
«Енисей» (Красноярск)	2016 – н.в.
Twitter: spirik15	(97 тысяч подписчиков)

Фото предоставлены пресс-службой Всероссийской федерации волейбола

ПОСЛЕ МАТЧА — БЕГОМ К СЕМЬЕ

У ТЕБЯ ПОРЯДКА СТА ТЫСЯЧ ЧИТАТЕЛЕЙ В «ТВИТТЕРЕ». МОЖНО СКАЗАТЬ, ЧТО ТЫ САМЫЙ ПОПУЛЯРНЫЙ ВОЛЕЙБОЛИСТ МИРА В СОЦСЕТЯХ?

Если говорить о России, то да. А в мире, думаю, есть волейболисты и популярнее. Например, мой знакомый Мэтт Андерсон (Доигровщик «Зенита» и сборной США. – *прим. ред.*), у которого тоже немало читателей. «Твиттер» мне нравится куда больше, чем «Инстаграм»: там можно вступить в переписку, «закуситься» с кем-нибудь.

СРАЗУ НАЧАЛО ОБЩАТЬСЯ В СОЦСЕТЯХ В ТАКОМ ПРОВОКАЦИОННОМ СТИЛЕ?

Да, как только зарегистрировался. Поначалу даже позволял себе ещё более жёсткие высказывания, чем сейчас. Раньше не было такого внимания, а теперь всё, что не напишу, через час уже растиражируют СМИ. Но «Твиттер» ладно, неприятно другое. У меня берут интервью, вроде нормально говорим с журналистом. А на выходе он оставляет только плохое, а всё хорошее из разговора убирает.

МНОГО ЛЮДЕЙ ОБИЖАЕТСЯ НА ТЕБЯ И БАНИТ?

Банят, конечно, но и я сам баню многих. Счёт, наверное, пошёл на тысячи.

Фото: www.instagram.com

spirik15 #отпускдень9

Фото: www.instagram.com

spirik15 Ничего необычно , супермен существует

ЧТО ЖЕ НАДО НАПИСАТЬ, ЧТОБЫ ТЫ ВЫШЕЛ ИЗ СЕБЯ И ОТПРАВИЛ ЧЕЛОВЕКА В БАН?

Ты не представляешь, какую грязь пишут люди в мой адрес, лучше этого не знать. Одно дело, когда меня посылают: это нормально, я и сам кого хочешь пошлю. Но многие переходят всякую грань. В основном, я баню тех, у кого нет аватарок, или тех, кто ставит на неё явно «левую» картинку. Обычно за этим скрывается какой-то прыщавый урод, который ещё писать по-русски не научился.

КАКИЕ ТЕМЫ ДЛЯ ТЕБЯ ЯВЛЯЮТСЯ ТАБУ В «ТВИТТЕРЕ»?

Нельзя трогать близких родственников: жену, детей, родителей. Это для меня неприемлемо. Мы же переписываемся лично с тобой, зачем ты приплетаешь в разговор мою семью? Этого я до сих пор не понимаю.

МОЖЕТ, НЕКОТОРЫЕ ПРОСТО НЕ ЧУВСТВУЮТ РАЗНИЦЫ МЕЖДУ ОБЩЕНИЕМ В СЕТИ И РАЗГОВОРОМ В ОБЫЧНОЙ ЖИЗНИ?

Всем не угодишь. Кто-то понимает, кто-то нет. Но это их проблемы и их уровень развития. Чтобы понимать стёб, нужно быть неглупым человеком. Заметил, что люди с отменным чувством юмора обладают высоким интеллектом. Лично для меня общение в «Твиттере» — это не более чем отдых, одна из разновидностей досуга. Это помогает расслабиться.

ЧЕМ ОТЛИЧАЕТСЯ SPIRIK15 ОТ АЛЕКСЕЯ СПИРИДОНОВА?

Дружище, я отец двоих детей! Как ты думаешь, есть отличия или нет? Я после тренировок хожу в стриптиз, употребляю наркотики и не появляюсь дома сутки напролёт? Конечно, нет! Сейчас у меня закончилась игра, я иду в магазин за продуктами и бегом домой — возиться с детьми.

КЕРЖАКОВ — ЧЕЛОВЕК СЛОВА

БОЛЬШИНСТВО ТВОИХ ТВИТОВ ПОСВЯЩЕНО «СПАРТАКУ». ДАВНО НАЧАЛ БОЛЕТЬ ЗА ЭТУ КОМАНДУ?

С самого детства, хотя тогда я жил на родине, в Тульской области, и не посещал матчи «Спартака». Сейчас у меня появилась такая возможность. Когда бываю в Москве, и игра моего «Енисея» пересекается с матчем «Спартака», иду обязательно. Недавно повезло, и я пошёл на «Спартак» в Питере, когда они играли с «Тосно». Мы ещё с футболистами жили в одном отеле. Достать билет — не вопрос: администратор дал нам места в ложе, взял с собой партнёров по команде, отлично сходили. Только «Спартак» пропустил два гола в концовке, упустил победу. Расстроился я ужасно.

Фото: www.instagram.com

spirik15 Рад встрече старина Спартак Чемпион

Фото: www.instagram.com

spirik15 Саня заехал отдать спор #заспартак

КАК РАЗ ПОСЛЕ ТОГО МАТЧА СПАРТАКОВСКИЕ БОЛЕЛЬЩИКИ ПОДЕЛИЛИСЬ НА ДВА ЛАГЕРЯ. ОДНИ ПРОДОЛЖАЛИ ВЕРИТЬ В МАССИМО КАРРЕРУ, ДРУГИЕ ТРЕБОВАЛИ ЕГО ОТСТАВКИ. ТЫ ОКАЗАЛСЯ ВО ВТОРОМ ЛАГЕРЕ. СЕЙЧАС НЕ ЖАЛЕЕШЬ О ТЕХ СЛОВАХ?

Я написал, что Каррера поплыл, и его надо убирать. Но он красавец — выбрался из ямы. Если Массимо выведет «Спартак» в плей-офф Лиги чемпионов, тогда я встану и поаплодирую ему. Лига Европы для меня сродни поражению.

НО ПОСЛЕ ПОРАЖЕНИЯ ОТ «СЕВИЛЬИ» ТЕПЕРЬ НЕ ВСЁ ЗАВИСИТ ОТ «СПАРТАКА». КАКИЕ ШАНСЫ НА ВЫХОД ИЗ ГРУППЫ У ТВОЕЙ ЛЮБИМОЙ КОМАНДЫ?

Не согласен. От «Спартака» как раз всё и зависит: впереди матчи с «Марибором» и «Ливерпулем», и в них всё может случиться. Но нам ничья в Словении ещё аукнется. Так же, как аукнутся и ничьи в чемпионате с «Динамо», с «Тосно», с «Амкаром», с «Ростовом». Мы в половине игр пропустили на последних минутах! Бесследно это не проходит.

ЧАСТО ОБЩАЕШЬСЯ С ФУТБОЛИСТАМИ «СПАРТАКА»?

Больше того, знакомсо многими футболистами, дружу с Артёмом Ребровым. В середине ноября приезжаю в Москву, договорились встретиться, обсудить кое-какие дела. Но у меня хорошие отношения не только со спартаковцами. С тем же Александром Кержаковым отлично ладим. Когда я бываю в Питере, стараемся

#8875 «ЗЕНИТ» ОКАЖЕТСЯ ВЫШЕ «СПАРТАКА» ПО ИТОГАМ СЕЗОНА РФПЛ 2017/2018 **1,13**

коэффициенты предоставлены БК «Лига Ставок»

Фото: www.instagram.com

spirik15 Вперёд родной

пересечься. А он как-то заезжал ко мне в гости в Москве. Я его постоянно подкалываю: «Сань, хватит тебе за «Зенит» болеть. Ты же наш, спартаковский!» Его аж передёргивает.

ВПРОШЛОМСЕЗОНЕВЫПОСПОРИЛИСКЕРЖАКОВЫМНА ТО,КТОСТАНЕТЧЕМПИОНОМ:«СПАРТАК»ИЛИ«ЗЕНИТ».ВЫИГРАЛТЫ,АЛЕКСАНДРСДЕРЖАЛСЛОВОИВЕРНУЛДОЛЖОК?

Спорили на ресторан. Причём, проигравший должен приехать и сводить победителя в лучшее заведение в городе. Саша — человек слова. Он прилетел в Москву, мы пошли в очень дорогое место. Я пригласил ещё одного страстного болельщика «Спартака» — Женю Кафельникова. Мы отлично побеседовали пару часиков, попили вина, поели вкусной рыбы. В этом году у нас похожий спор. Но теперь не на чемпионство, а на то, кто окажется в таблице выше. Видишь же, чего вытворяет «Локомотив»! Наверное, и наше, и зенитовское чемпионство пока откладывается. Но я не против приехать летом в Питер. Тем более он подобрал отличный ресторан на Крестовском острове.

СТРАТЕГИЯ ОДНА — СТАВИТЬ НА «СПАРТАК»

КЕМ СЕБЯ ВИДИШЬ ПО ОКОНЧАНИИ КАРЬЕРЫ?

Депутатом Государственной думы Российской Федерации.

МЫ НЕВ «ТВИТТЕРЕ». ЕСЛИ СЕРЬЁЗНО, ТО ЕСТЬ ОЩУЩЕНИЕ, ЧТО СТВОИМ ПОЯВЛЕНИЕМ НА ТЕЛЕВИДЕНИИ МЫ ПОЛУЧИМ ОЧЕНЬ ЯРКОГО ЖУРНАЛИСТА ИЛИ ВЕДУЩЕГО…

Журналистом не хочу: надо много писать, а я привык укладываться в 140 символов. Но вот каким-нибудь экспертом, наверное, получилось бы. Как, например, Валерий Карпин в своё время говорил по телевизору про Кокорина: тут он не добежал, здесь не до конца пошёл. Я тоже так могу в волейболе: знаю, кто чего не доделал, кто не сделал. Как говорил один тренер, когда я только попал в Суперлигу, фигню нести легче, чем бревно.

ТЫ ЛЮБИТЕЛЬ ПОСПОРИТЬ В «ТВИТТЕРЕ» НА ИСХОД ТОГО ИЛИ ИНОГО МАТЧА. А КАК НАСЧЁТ ПАРИ? ЧАСТО ЗАКЛЮЧАЕШЬ?

Иногда заряжаю. Постоянно спорю с болельщиками ЦСКА или «Зенита»: потом в личном со-

Фото: www.instagram.com

spirik15 Карлсон #лучшаякрышаказани foto by @kruchinin

Фото: www.instagram.com

spirik15 Пошел на взлёт

общении, чтобы никто не видел суммы, договариваемся. Потому что порой там бывают красивые цифры с несколькими нолями.

НЕДАВНО ТЫ НАПИСАЛ, ЧТО ПОСТАВИЛ 150 ТЫСЯЧ НА ПОБЕДУ «СПАРТАКА» В ГОСТЕВОМ МАТЧЕ С «СЕВИЛЬЕЙ». ЭТО ТВОЁ САМОЕ КРУПНОЕ ПАРИ?

Бывало и больше. Совсем недавно «грузил» то ли 150, то ли 200 тысяч на победу «Базеля» в московском матче с ЦСКА. Ставил и на поражение «Зенита» в матче с тульским «Арсеналом». Эти две сыграли! На одной только победе «Базеля» с коэффициентом три с лишним «поднял» больше полумиллиона.

ЕСТЬ КАКАЯ-НИБУДЬ СТРАТЕГИЯ?

Их две: я всегда верю в победу «Спартака» и всегда играю против команд, которые мне не нравятся. Чаще всего это ЦСКА и «Зенит». Но не для выгоды и не для дополнительного заработка — делаю это по «фану». Никогда не рылся в статистике, делаю ставки импульсивно.

#3166 «СПАРТАК» — ЧЕМПИОН РОССИИ 2017/2018 **20,00**

коэффициенты предоставлены БК «Лига Ставок»

> С тем же Александром Кержаковым отлично ладим. Когда я бываю в Питере, стараемся пересечься. А он как-то заезжал ко мне в гости в Москве. Я его постоянно подкалываю: «Сань, хватит тебе за «Зенит» болеть. Ты же наш, спартаковский!» Его аж передёргивает.

Фото: www.instagram.com

spirik15 Спартак чемпион

орфография и пунктуация автора сохранены

VS

spirik15 СВЕТОЧ

Слово не воробей, особенно в «Твиттере»! Мудрый Светоч и отвязный @spirik15 (он же волейболист Алексей Спиридонов) знают цену каждому изречению и не просто так встретились в одном номере «Главной ставки»!

Один верит в выход «Локомотива» из группы в Лиге Европы, другой жаждет лигочемпионской весны для «Спартака». Кто в итоге окажется прав? Ждать исхода битвы осталось совсем недолго. Уже в начале декабря станет известно итоговое распределение команд в группах. А пока вслед за героями этого номера «Главной Ставки» предлагаем вам заключить пари на один из этих исходов.

Лига чемпионов. Группа E

М	Команда	И	В	Н	П	М	О
1	«ЛИВЕРПУЛЬ»	4	2	2	0	13-3	8
2	«СЕВИЛЬЯ»	4	2	1	1	8-8	7
3	«СПАРТАК»	4	1	2	1	8-5	5
4	«МАРИБОР»	4	0	1	3	1-14	1

Оставшиеся матчи «Спартака»:

21 ноября «Спартак» — «Марибор»
6 декабря «Ливерпуль» — «Спартак»

#10943 «СПАРТАК» ВЫЙДЕТ ИЗ ГРУППЫ ЛИГИ ЧЕМПИОНОВ 2017/2018 **3,40**

Лига Европы. Группа F

М	Команда	И	В	Н	П	М	О
1	«КОПЕНГАГЕН»	4	1	3	0	4-1	6
2	«ШЕРИФ»	4	1	3	0	3-2	6
3	«ЛОКОМОТИВ»	4	1	2	1	5-3	5
4	«ФАСТАВ»	4	0	2	2	1-7	2

Оставшиеся матчи «Локомотива»:

23 ноября «Локомотив» — «Копенгаген»
7 декабря «Фастав» — «Локомотив»

#11369 «ЛОКОМОТИВ» ВЫЙДЕТ ИЗ ГРУППЫ ЛИГИ ЕВРОПЫ 2017/2018 **1,45**

Следите за первым в истории «Твиттер»-баттлом на страницах журнала «Главная Ставка»!

коэффициенты предоставлены БК «Лига Ставок»

На правах рекламы

Лига спортивных знатоков

Для Бориса Левина мир спорта не ограничивается одним только футболом. Он постоянно расширяет кругозор, а вместе с этим и пополняет коллекцию вопросов.

ФРИБЕТ **5000 ₽**

В начале 2009 года в Австрии прошёл первый чемпионат мира по этому виду спорта. Играют в него ярким пенополистирольным диском, но можно использовать и небольшой мяч. Вход на игровое поле обычно проделывается заранее.

БОРИС ЛЕВИН
обладатель коллекции всех наград легендарного клуба «Что? Где? Когда?», эксперт БК «Лига Ставок»

Фото: пресс-служба БК «Лига Ставок»

Внимание, вопрос!

По какому виду спорта прошёл этот необычный чемпионат мира?

Отправляйте свои ответы с обоснованием на электронную почту letters@glavnayastavka.ru до 13 ноября 09:55 МСК. **Читатель, который первым пришлёт правильный ответ, получит фрибет 5 000 ₽.** От каждого участника принимается только один ответ.

Правильный ответ на вопрос про тренера Гельмута Шёна и защитника из № 5 **(тренер видел игрока в офсайде)** первым дал Евгений Ч. (ev*********kh1@mail.ru) 3 ноября в 15:05.

БОЛЬШАЯ ИГРА

Собрать выигрышный «экспресс» из 11 матчей — настоящее искусство. Клиент БК «Лига Ставок» проанализировал матчи ведущих европейских чемпионатов, и даже непогода в итальянской столице не помешала ему выиграть более 400 тысяч рублей!

418 660 ₽

Принято 03.11 ПТ, 15:35

№ 648132180304

тип пари: экспресс

сумма: 10 000 ₽

общий коэффициент

54,41

Событие	Дата и время	№	Пари (победитель)	Результат исхода	
«Айнтрахт» — «Вердер»	03.11 ПТ, 22:30	13325	ИТБ1 К1 – 1,30	2:1	✓
«Бетис» — «Хетафе»	03.11 ПТ, 23:00	1154	1Х – 1,29	2:2	✓
«Валенсия» — «Леганес»	04.11 СБ, 15:00	1147	Ф1 (-1) – 1,83	3:0	✓
«Сток» — «Лестер»	04.11 СБ, 15:30	5008	ИТБ1 К2 – 1,63	2:2	✓
«РБ Лейпциг» — «Ганновер»	04.11 СБ, 17:30	13331	ТМ 3,5 – 1,55	2:1	✓
«Депортиво» — «Атлетико»	04.11 СБ, 18:15	1160	ТМ 3,5 – 1,28	0:1	✓
«Болонья» — «Кротоне»	04.11 СБ, 20:00	9941	ИТБ1 К1 – 1,37	2:3	✓
«Алавес» — «Эспаньол»	04.11 СБ, 20:30	1162	1Х – 1,48	1:0	✓
«Дженоа» — «Сампдория»	04.11 СБ, 22:45	9939	ИТБ1 К2 – 1,60	0:2	✓
«Лацио» — «Удинезе»	05.11 ВС, 17:00	8738	ТМ 4,5 – 1,30	перенос матча	✓
«Ювентус» — «Беневенто»	05.11 ВС, 17:00	9930	ТМ 5 – 1,30	2:1	✓

Представляем вам «экспресс», собранный в клубе БК «Лига Ставок» в Москве

данные предоставлены БК «Лига Ставок»

На правах рекламы

Реклама

Футбол

Навстречу чемпионату мира

Первая корзина

Германия

Главный фаворит ЧМ-2018 по версии букмекеров. Немцы безукоризненно прошли отборочный турнир. Германия — единственная европейская сборная, не потерявшая ни одного очка в квалификации ЧМ. Она является действующим чемпионом мира, победителем последнего Кубка конфедераций, на который приехала вторым составом, и занимает первое место в рейтинге FIFA.

#4795 Германия — победитель чемпионата мира **5,50**

Франция

Финалист последнего чемпионата Европы также обладает сумасшедшим подбором игроков. После домашнего первенства континента французы, кажется, стали ещё сильнее. Но это — по именам, а результаты отборочного турнира оказались довольно неоднозначными. В группе со шведами и слабыми голландцами сборная обеспечила путёвку на чемпионат мира только в последнем туре.

#5639 Франция — победитель чемпионата мира **7,00**

Бразилия

«Пентакампеоны» везут в Россию сильнейшую за последние 10-15 лет команду. Великолепное нападение во главе с Неймаром, техничная полузащита с Фелипе Коутиньо и Каземиро, мощная оборона с Тьягу Силвой, Марсело и Давидом Луисом. К тому же у бразильцев выросла отменная вратарская бригада. Неудивительно, что в отборочном турнире команда заняла первое место.

#6090 Бразилия — победитель чемпионата мира **7,50**

Аргентина

Аргентина с гигантскими проблемами, но всё же пробилась на чемпионат мира. Турнир в России — последний шанс Лионеля Месси выиграть «мундиаль». Аргентинцы обладают, наверное, самой сильной атакой в мире. В её основу не попадает, например, главная звезда «Интера» Мауро Икарди. Четыре года назад Аргентина дошла до финала, а в России будет считаться одним из главных фаворитов.

#4796 Аргентина — победитель чемпионата мира **9,00**

Футбол

1 декабря в Государственном Кремлёвском дворце состоится жеребьёвка чемпионата мира по футболу. «Главная Ставка» начинает представление команд-участниц самого значительного футбольного события.

Бельгия

Талантливое поколение бельгийцев, кажется, окончательно созрело для больших побед. Наличие звёзд мирового уровня в каждой из линий делает бельгийцев крайне неприятным соперником для любой команды. Проблема в том, что за последние годы «красные дьяволы» и близко не подходили к титулам на больших турнирах. На ЧМ-2014 и Евро-2016 они закончили свой путь в четвертьфиналах.

#4854 Бельгия — победитель чемпионата мира **15,00**

Португалия

Действующие чемпионы Европы вряд ли отойдут от стиля, который принёс им победу на континентальном первенстве полтора года назад. Не изменятся и ключевые исполнители команды: Криштиану Роналду, Жоау Моутинью, Андре Гомеш. Но вот претендовать на титул чемпиона мира португальцы вряд ли будут. За последние годы они лишь раз пробились в полуфинал (ЧМ-2006).

#5680 Португалия — победитель чемпионата мира **20,00**

Россия

Хозяева чемпионата мира по правилам не участвуют в отборочном раунде. Единственным официальным турниром для сборной России за последние полтора года стал Кубок конфедераций, где команда Станислава Черчесова не вышла из группы. После уверенной победы над Новой Зеландией (2:0) последовали поражения от Португалии (0:1) и Мексики (1:2).

#2291 Россия — победитель чемпионата мира **50,00**

Польша

Наличие в первой корзине крепкой, но далеко не звёздной сборной Польши удивляет. Но команда Роберта Левандовски в свежем рейтинге ФИФА взлетела на шестое место! Причиной тому неплохое выступление на Евро-2016 и почти идеальный отборочный турнир ЧМ. В группе с Данией, Черногорией, Румынией, Арменией и Казахстаном поляки одержали восемь побед в десяти матчах.

#5754 Польша — победитель чемпионата мира **65,00**

Футбол

##3406 **11.11 СБ, 16:00**

БИТВА НЕДЕЛИ

на стадионе «ЛУЖНИКИ»

1	x	2
4,33	3,48	1,88

РОССИЯ

Впервые за четыре с половиной года главная арена страны — олимпийский стадион «Лужники» — примет футбольный матч. На первую после грандиозной реконструкции игру в Москву пожалует вице-чемпион мира — сборная Аргентины во главе с Лео Месси.

Вступив в официальную группу БК «Лига Ставок» «ВКонтакте», вы получите возможность стать экспертом «Главной Ставки»

АРГЕНТИНА

Последние матчи

Дата	Турнир	Матч	Р
10.10.2017	ТМ	Россия – Иран	1:1
07.10.2017	ТМ	Россия – Южная Корея	4:2
23.09.2017	ТМ	Россия – «Динамо»	3:0
24.06.2017	КК	Россия – Мексика	1:2
21.06.2017	КК	Россия – Португалия	0:1

VS

Последние матчи

Дата	Турнир	Матч	Р
11.10.2017	ОЧМ	Эквадор – Аргентина	1:3
06.10.2017	ОЧМ	Аргентина – Перу	0:0
06.09.2017	ОЧМ	Аргентина – Венесуэла	1:1
01.09.2017	ОЧМ	Уругвай – Аргентина	0:0
13.06.2017	ТМ	Сингапур – Аргентина	0:6

Тренер Станислав Черчесов

Тренер Хорхе Сампаоли

Фото: wikimedia.org

Звезда
Фёдор Смолов

Фото: wikimedia.org

Звезда
Лионель Месси

Команда БК «Лига Ставок»

ЕВГЕНИЙ САВИН
Посол бренда БК «Лига Ставок», ведущий «Матч ТВ»:

Фото: БК «Лига Ставок»

«Верю в то, что сборная России не проиграет»

— Матч против сборной Аргентины будет особенным, ведь именно в этот день тысячи болельщиков увидят главную арену чемпионата мира — «Лужники». Трибуны будут подгонять наших ребят, что придаст дополнительной мотивации, но ни в коем случае нельзя расслабляться и кивать на то, что аргентинцы еле-еле отобрались на ЧМ. Всё-таки это самый серьёзный соперник среди тех, с кем играла сборная России в последнее время. Аргентина — команда звёзд, но пока не команда-звезда, поэтому верю в то, что наши парни проявят характер и не проиграют — 1,89.

Команда «ВКонтакте»

Фото: vk.com

ПАВЕЛ ГУДИЛИН
Участник «Битвы прогнозистов» от команды «ВКонтакте»:

«Россия победит на переполненных «Лужниках»

— В Москву приезжают звёзды мирового футбола, Месси и компания. Где, как не здесь, показать свой лучший футбол для сборной России? Реконструированные «Лужники», которые соберут аншлаг, весь матч будут гнать Россию вперёд! Прекрасная атмосфера для того, чтобы Кокорин, Смолов, братья Миранчуки и другие игроки продемонстрировали всё, на что способны. Сборная России будет биться насмерть, а вот Аргентинцы будут играть в своё удовольствие, ведь никто их не упрекнёт, если они потерпят поражение, играя в гостях в переполненных «Лужниках». Победа России за 4,33.

Коэффициенты на точный счёт

0:1	1:1	0:2
6,34	6,59	7,26

История противостояния

Дата	Турнир		Р
12.08.2009	ТМ	Россия – Аргентина	2:3 (д)

коэффициенты предоставлены БК «Лига Ставок»

На правах рекламы

коэффициенты предоставлены БК «Лига Ставок»

По зубам ли сборной России гранды?

ДМИТРИЙ СЕННИКОВ

двукратный чемпион России, экс-защитник «Локомотива» и сборной России

Фото: wikimedia.org

Рассматриваю предстоящие товарищеские матчи против аргентинцев и испанцев как хорошую проверку для сборной России. Команда Аргентины, как известно, приедет в Москву в сильнейшем составе, включая главную звезду сборной, да и всего мирового футбола – Лионеля Месси. Но не стоит забывать, что это всё-таки товарищеский матч. Здесь на кону не стоит выход из группы или другая стратегически важная задача. Поэтому многое будет зависеть от настроя соперников. Заметил, что сборная России этой осенью играет с командами разного уровня. Сначала были встречи с крепкими середняками вроде Южной Кореи и Ирана. Хотя это тоже очень серьёзные команды, которые заранее гарантировали себе путёвки на чемпионат мира. Теперь же — серия матчей против грандов, элитных сборных. И лучше постоянно играть именно с ними, так будут видны собственные недочёты, которые необходимо поправить к чемпионату мира. Но в целом, по сравнению с прошлым годом, этих шероховатостей стало меньше. Заметно поступательное движение и прогресс сборной.

ИГОРЬ СЕМШОВ

бронзовый призёр Евро-2008, хавбек сборной России в 2002-2012 годах, тренер тульского «Арсенала»

Фото: пресс-служба ФК «Арсенал»

Прежде всего матчи с Аргентиной и Испанией позволят нашей сборной почувствовать уровень соперников и накала борьбы, которые будут на чемпионате мира. Если Россия сумеет победить авторитетных гостей, это будет бальзамом на душу для всех нас. Но всё же на первом месте сейчас проверка наших возможностей: если Аргентина и Испания сыграют сильнейшими составами, мы в полной мере поймём, что ждёт нас летом. Ну и, конечно, важно открытие фактически нового стадиона в «Лужниках». Не сомневаюсь, игре с Аргентиной это придаст особую атмосферу.

До старта домашнего чемпионата мира остаётся чуть больше полугода, и подготовка сборной России к главному турниру в её истории входит в решающую стадию. Повышаются ставки, а вместе с ними и уровень соперников: в Россию приезжают вице-чемпион мира из Аргентины и победитель ЧМ-2010 — команда Испании. Эксперты «Главной Ставки» высказались о перспективах нашей сборной в матчах против грандов.

ДМИТРИЙ БУЛЫКИН

форвард сборной России в 2003-2004 годах, чемпион Голландии, советник президента ФК «Локомотив»

Фото: официальный сайт ФК «Локомотив»

Результата будет добиться тяжело, но я надеюсь на то, что сборная России сможет это сделать. Почему мы раньше не играли с топ-командами в рамках подготовки к чемпионату мира? Так они выступали в отборочном турнире и не соглашались проводить контрольные встречи даже за деньги. Теперь и Испания, и Аргентина решили свои турнирные задачи и относительно свободны. Играть товарищеские матчи нужно с соперниками разного уровня. С теми, кто послабее — действовать первым номером, много атаковать. С элитой, вроде Аргентины и Испании, — играть на результат, отрабатывать действия в обороне, середине поля, в разрушении атак. В любом случае, тренерский штаб Станислава Черчесова получит ценную информацию, которую использует при дальнейшей подготовке к чемпионату мира.

БОРИС ЛЕВИН

знаток клуба «Что? Где? Когда?», эксперт БК «Лига Ставок»

Фото: пресс-служба БК «Лига Ставок»

Я очень жду, что наши соперники будут выкладываться на все сто процентов. Да, да, в первую очередь такую самоотдачу я хочу увидеть именно от аргентинцев и испанцев. Помните контрольный матч против бельгийцев? Тогда противник за полчаса до финального свистка, кажется, уехал в аэропорт и пропустил три гола. Просто необходимо, чтобы такие именитые соперники устроили нашим ребятам настоящий экзамен. Сборная России крайне нуждается в нём в отсутствии полноценных официальных матчей. И, конечно, я верю, что команда Станислава Черчесова будет выглядеть достойно на их фоне. Понятно, что зрителям приятно видеть противостояния нашей сборной против Испании и Аргентины. Но играть контрольные встречи надо со всеми соперниками. В том числе и с Ираном, и с Южной Кореей. Ведь на чемпионате мира россиянам будут противостоять противники разного уровня.

Футбол

#3442 **14.11 ВТ, 21:45**

БИТВА НЕДЕЛИ

на стадионе «САНКТ-ПЕТЕРБУРГ»

1	x	2
5,20	3,70	1,70

РОССИЯ

Сборная России сыграет второй матч против топовой сборной подряд. Спустя три дня после встречи с аргентинцами команда Станислава Черчесова в товарищеской игре примет сборную Испании.

Вступив в официальную группу БК «Лига Ставок» «ВКонтакте», вы получите возможность стать экспертом «Главной Ставки»

ИСПАНИЯ

Последние матчи

Дата	Турнир	Матч	Р
10.10.2017	ТМ	Россия – Иран	1:1
07.10.2017	ТМ	Россия – Южная Корея	4:2
23.09.2017	ТМ	Россия – «Динамо»	3:0
24.06.2017	КК	Россия – Мексика	1:2
21.06.2017	КК	Россия – Португалия	0:1

VS

Последние матчи

Дата	Турнир	Матч	Р
09.10.2017	ОЧМ	Израиль – Испания	0:1
06.10.2017	ОЧМ	Испания – Албания	3:0
05.09.2017	ОЧМ	Лихтенштейн – Испания	0:8
02.09.2017	ОЧМ	Испания – Италия	3:0
11.06.2017	ОЧМ	Македония – Испания	1:2

Тренер Станислав Черчесов

Тренер Хулен Лопетеги

Фото: wikimedia.org

Звезда
Фёдор Смолов

Фото: wikimedia.org

Звезда
Серхио Рамос

Команда БК «Лига Ставок»

РОМАН НАГУЧЕВ
Посол бренда БК «Лига Ставок», футбольный комментатор:

Фото: БК «Лига Ставок»

«Ставлю на победу Испании с форой»

Сборная России продолжает готовиться к домашнему чемпионату мира. Несмотря на статус соперника, Станислав Черчесов продолжит экспериментировать с составом. Испанцы же зарекомендовали себя очень мощной командой и последний отборочный цикл прошли просто великолепно. В квалификации они одерживали в том числе крупные гостевые победы. Разгрома в Санкт-Петербурге всё-таки не будет, но, думаю, испанцы окажутся гораздо сильнее. Ставлю на их победу с форой -1,5 при коэффициенте 3,00.

Команда «ВКонтакте»

Фото: vk.com

НИКИТА ЗАХАРОВ
Участник «Битвы прогнозистов» от команды «ВКонтакте»:

«Испания победит»

К матчу с Испанией наша сборная наверняка подойдёт не в лучших кондициях, так как перед этой встречей россиянам предстоит тяжелейшая игра против Аргентины. Тем не менее, время на восстановление у нашей сборной всё равно будет, и стоит ожидать, что команда покажет достойный футбол. Сборная Испании – очень мастеровитая и громкая по именам команда, безусловно выступающая в этом матче в ранге явного фаворита. У испанцев очень талантливая молодёжь, и наверняка именно она будет играть в этом матче. Мой прогноз: победа Испании. Коэффициент – 1,70.

В каком тайме будет больше голов?

1	2	Поровну
3,05	2,05	3,50

История противостояния

Дата	Турнир		Р
26.06.2008	ЧЕ	Россия – Испания	0:3 (н)
10.06.2008	ЧЕ	Испания – Россия	4:1 (н)
27.05.2006	ТМ	Испания – Россия	0:0 (г)
12.06.2004	ЧЕ	Испания – Россия	1:0 (н)
23.09.1998	ТМ	Испания – Россия	1:0 (г)

коэффициенты предоставлены БК «Лига Ставок»

На правах рекламы

коэффициенты предоставлены БК «Лига Ставок»

БУКМЕКЕРСКАЯ КОМПАНИЯ
Лига Ставок
www.ligastavok.ru
ГЕНЕРАЛЬНЫЙ ПАРТНЁР
ЧЕМПИОНАТА РОССИИ ПО ФУТБОЛУ

Пять пари на матчи Россия — Аргентина и Россия — Испания

Накануне товарищеских матчей сборной России против грандов Павел Осипов включает трезвый расчёт и ожидает непростые матчи команды Станислава Черчесова против Аргентины и Испании.

В МАТЧЕ РОССИЯ – АРГЕНТИНА ТОТАЛ МЕНЬШЕ 2,5

6/8 «низов» матчей

В 2017 году аргентинцы предпочитают играть «низы»: менее трёх мячей было забито в шести из восьми матчей с их участием. Исключение составили только встречи с Сингапуром, уровень которого оказался крайне низок (6:0), и последний матч отборочного турнира ЧМ-2018 в гостях с Эквадором, в котором Лионель Месси оформил хет-трик (3:1). Также стоит отметить, что сборная Аргентины за два последних года провела всего три товарищеские игры. Сверхрезультативной стала только одна в Сингапуре — в двух остальных были добыты победы со счётом 1:0 (дома над Гондурасом и в Мельбурне над Бразилией).

Что касается россиян, то при Станиславе Черчесове они чаще играют «тотал меньше 2,5» (в восьми матчах из 14). А в четырёх предыдущих встречах в Москве у нашей команды было три «низа» (1:0 с Ганой, 1:1 с Чили и 0:1 с Португалией). Исключением стала только игра с Южной Кореей (4:2).

Россия — Аргентина ТОТАЛ МЕНЬШЕ 2,5 **1,69**

АРГЕНТИНА ВЫИГРАЕТ ПЕРВЫЙ ТАЙМ И МАТЧ

7/8 побед матчей

Начнём с того, что Аргентина в принципе должна добиться победы. В последний раз она уступила в товарищеском матче в конце 2014 года (Португалии в Манчестере — 0:1) и с тех пор выиграла семь товарищеских встреч из восьми (с общим счётом 24:1!), сыграв вничью только с Мексикой в американском Арлингтоне (2:2).

При этом в десяти последних победных официальных играх аргентинцы неизменно выигрывали первые таймы. В предыдущий раз этого не произошло в матче с Чили на групповом этапе Кубка Америки — 2016: к перерыву счёт не был открыт, а в итоге Месси и компания взяли верх 2:1.

Россия — Аргентина П2П2 **3,05**

коэффициенты предоставлены БК «Лига Ставок»

На правах рекламы

«СУХАЯ» ПОБЕДА АРГЕНТИНЫ

5/8 «сухарей» матчей

В восьми матчах этого года аргентинцы пять раз сыграли на «ноль», пропустив всего четыре мяча. Они позволили отличиться соперникам только в отборе ЧМ-2018 – Боливии (0:2 в гостях), Венесуэле (1:1 дома) и Эквадору (3:1 в гостях). Что же касается товарищеских встреч, то в них аргентинцы не пропускают уже 290 минут.

Россия — Аргентина «СУХАЯ» ПОБЕДА АРГЕНТИНЫ **2,77**

РОССИЯ ПРОИГРАЕТ ИСПАНИИ

4/5 поражения матчей

Испания — даже более неудобный соперник для россиян, чем Аргентина (с ней Россия встречалась только один раз, в 2009 году, уступив в Москве — 2:3). В пяти предыдущих встречах наша команда не проиграла лишь однажды (0:0 в товарищеской игре в 2006 году), в остальных потерпев поражения с общим счётом 1:9.

В то же время «красная фурия» никому не проигрывает на протяжении 16 последних месяцев. Предыдущая неудача была ещё на чемпионате Европы — 2016, где испанцы в 1/8 финала уступили Италии (0:2). С тех пор они выдали беспроигрышную серию из 14 матчей. В 11 из них добились побед (мячи 39:2!) и лишь трижды сыграли вничью: в прошлом году — с Италией в Турине (1:1) и с Англией в Лондоне (2:2), в нынешнем – на своём поле с Колумбией (2:2).

Россия — Испания П2 **1,70**

В МАТЧЕ РОССИЯ – ИСПАНИЯ ТОТАЛ БОЛЬШЕ 2,5

38/10 голов матчей

В десяти матчах кряду (с октября 2016 года по октябрь 2017-го) испанцы забивали не менее двух мячей. Прервалась эта серия только в последней игре — 1:0 в гостях с Израилем. Правда, это была встреча последнего тура квалификации ЧМ-2018, перед которой Испания уже обеспечила себе участие в финальном турнире.

Зато по ходу той десятиматчевой серии испанцы вместе со своими соперниками отличились 38 раз (по 3,8 мяча за игру). А «низ» сыграли лишь дважды — в гостях с одинаковым счётом 2:0 обыграли Албанию и Францию.

Россия — Испания ТОТАЛ БОЛЬШЕ 2,5 **1,80**

Анализируйте цифры и факты, изучайте спортивную статистику!

коэффициенты предоставлены БК «Лига Ставок»

Футбол

Чемпионат мира
Квалификационный турнир

Европа. Стыковые матчи

ШВЕЦИЯ — #11665 — 10.11 ПТ, 22:45 — **ИТАЛИЯ**

1	X	2	1X	12	X2	Фора	1	Фора	2	Тотал	М	Б
3,11	3,09	2,47	1,54	1,34	1,37	0	2,08	0	1,67	2	1,97	1,75

ДАНИЯ — #11667 — 10.11 ПТ, 22:45 — **ИРЛАНДИЯ**

1	X	2	1X	12	X2	Фора	1	Фора	2	Тотал	М	Б
1,85	3,33	4,77	1,20	1,30	1,94	-1	2,53	1	1,46	2	1,95	1,76

Африка. Третий раунд

ЮАР — #5031 — 10.11 ПТ, 20:00 — **СЕНЕГАЛ**

1	X	2	1X	12	X2	Фора	1	Фора	2	Тотал	М	Б
2,78	2,89	2,53	1,47	1,36	1,40	0	1,94	0	1,77	2	1,96	1,76

АЛЖИР — #4672 — 10.11 ПТ, 22:30 — **НИГЕРИЯ**

1	X	2	1X	12	X2	Фора	1	Фора	2	Тотал	М	Б
2,12	3,01	3,38	1,29	1,33	1,65	0	1,52	0	2,38	2	2,06	1,68

ЗАМБИЯ — #5032 — 11.11 СБ, 16:00 — **КАМЕРУН**

1	X	2	1X	12	X2	Фора	1	Фора	2	Тотал	М	Б
3,01	2,89	2,37	1,53	1,35	1,35	0	2,11	0	1,66	2	1,96	1,76

ГАБОН — #5037 — 11.11 СБ, 17:30 — **МАЛИ**

1	X	2	1X	12	X2	Фора	1	Фора	2	Тотал	М	Б
2,30	2,87	3,16	1,32	1,36	1,56	0	1,61	0	2,18	2	1,74	1,98

Футбол

КОТ-Д'ИВУАР — #10361 — 11.11 СБ, 20:30 — **МАРОККО**

1	X	2	1X	12	X2	Фора	1	Фора	2	Тотал	М	Б
1,98	2,86	4,06	1,22	1,35	1,74	0	1,39	0	2,78	2	1,67	2,08

ТУНИС — #7623 — 11.11 СБ, 20:30 — **ЛИВИЯ**

1	X	2	1X	12	X2	Фора	1	Фора	2	Тотал	М	Б
1,17	5,59	14,94	1,03	1,10	4,37	-2	2,02	2	1,71	2,5	1,99	1,73

ДР КОНГО — #7625 — 11.11 СБ, 20:30 — **ГВИНЕЯ**

1	X	2	1X	12	X2	Фора	1	Фора	2	Тотал	М	Б
1,33	4,26	8,70	1,07	1,17	2,99	-1,5	2,08	1,5	1,69	2,5	1,72	2,01

КОНГО — #7630 — 12.11 ВС, 17:30 — **УГАНДА**

1	X	2	1X	12	X2	Фора	1	Фора	2	Тотал	М	Б
2,62	2,79	2,77	1,38	1,38	1,41	0	1,81	0	1,91	2	1,87	1,84

ГАНА — #7633 — 12.11 ВС, 18:30 — **ЕГИПЕТ**

1	X	2	1X	12	X2	Фора	1	Фора	2	Тотал	М	Б
2,15	2,89	3,45	1,27	1,35	1,58	0	1,52	0	2,39	2	1,99	1,73

Межконтинентальный плей-офф

ГОНДУРАС — #11244 — 11.11 СБ, 01:00 — **АВСТРАЛИЯ**

1	X	2	1X	12	X2	Фора	1	Фора	2	Тотал	М	Б
2,06	3,22	3,93	1,25	1,32	1,74	0	1,43	0	2,63	2	2,05	1,69

НОВАЯ ЗЕЛАНДИЯ — #11245 — 11.11 СБ, 06:15 — **ПЕРУ**

1	X	2	1X	12	X2	Фора	1	Фора	2	Тотал	М	Б
4,91	3,60	1,76	2,03	1,27	1,18	1	1,56	-1	2,28	2,5	1,70	2,05

Спорт по звёздам

Овен

Серхио Рамос (родился 30 марта 1986 года)

Овны в последнее время слишком требовательны к себе, но излишние эмоции только мешают добиться стопроцентного результата. Капитан сборной Испании Серхио Рамос проведёт против Коста-Рики лучший для себя матч и позволит соперникам поразить ворота «красной фурии» хотя бы однажды.

Испания — Коста-Рика

Коста-Рика забьёт **2,28**

Близнецы

Алан Дзагоев (родился 17 июня 1990 года)

Близнецам тяжело найти общий язык с окружающими, поэтому в центре внимания в ближайшее время им не быть. Станислав Черчесов уже научился обходиться без Алана Дзагоева, и в игре со сборной Аргентины игрок ЦСКА большую часть времени проведёт на скамейке запасных.

Россия — Аргентина

Алан Дзагоев сыграет меньше одного тайма **2,70**

Лев

Владимир Петкович (родился 15 августа 1963 года)

Львы чувствуют себя превосходно и готовы на большие свершения. Тренер сборной Швейцарии Владимир Петкович сделает всё, чтобы настроить свою команду на выездную победу над неуступчивыми северными ирландцами. Швейцарцы одержат победу и сделают большой шаг навстречу чемпионату мира.

Северная Ирландия — Швейцария

П2 **2,40**

Весы

Александр Бурмистров (родился 21 октября 1991 года)

Положительные эмоции в конце недели не помешают весам. Причём представители этого знака способны устроить праздник самисебе. Александр Бурмистров проведёт хороший гостевой матч против «Сан-Хосе Шаркс» и поможет своей команде добыть очень важную победу.

«Сан-Хосе» — «Ванкувер»

П2 **4,00**

Стрелец

Виктор Антипин (родился 6 декабря 1992 года)

Увлекательные приключения и путешествия ждут стрельцов. Защитник «Баффало» Виктор Антипин будет заметной фигурой в своей команде в выездной игре против «Монреаля» и поможет не пропустить большого количества шайб. Поэтому канадская команда забьёт не более одного раза.

«Монреаль Канадиенс» — «Баффало Сэйбрз»

индивидуальный тотал «Монреаля» меньше 1,5 **3,00**

Водолей

Анхель Ди Мария (родился 14 февраля 1988 года)

Удачно складываются дела у водолеев. Они не только справляются со своими обязанностями, но и берут на себя лидерские функции. Анхель Ди Мария станет единственным аргентинцем, который успешно сыграет в холодной Москве против сборной России и сумеет забить гол или отдать голевой пас.

Россия — Аргентина

Анхель Ди Мария забьёт гол или отдаст голевой пас **2,00**

Телец

Антон Швец (родился 26 мая 1993 года)

Перемены уходящая неделя сулит представителям этого знака. Принесут ли они положительные эмоции — зависит только от самих тельцов. Антон Швец получил вызов в сборную России, и штаб команды, скорее всего, посмотрит его в деле в матче с более серьёзным соперником, чем «Динамо».

Россия — Аргентина

Антон Швец выйдет на поле **4,00**

Рак

Лионель Месси (родился 24 июня 1987 года)

Рак необходимо экономить свои силы, тем более что сейчас ситуация позволяет чуть расслабиться. У российских болельщиков есть шанс лицезреть Лео Месси, однако главная звезда аргентинской сборной в матче против России не покажет свой максимум и не отличится результативными действиями.

Россия — Аргентина

Месси не забьёт и не отдаст голевой пас **2,20**

Дева

Марио Фернандес (родился 19 сентября 1990 года)

Звёзды сулят девам испытания. Обстоятельства будут складываться не лучшим образом, но они с честью справятся с трудностями. Марио Фернандес ждёт непростой матч против Месси и других звёздных аргентинцев, но во многом благодаря действиям защитника сборная России не проиграет.

Россия — Аргентина

1X **2,10**

Скорпион

Златко Далич (родился 26 октября 1966 года)

Скорпионы готовы на любые жертвы ради успеха. Тренера Хорватии Златко Далича ждёт непростой матч против Греции, в котором будет немало эмоций, стычек между футболистами и грубой игры. Арбитру придётся тушить пожар балканского противостояния жёлтыми карточками.

Хорватия — Греция

в матче будет показано больше 4,5 предупреждений **2,55**

Козерог

Джампьеро Вентура (родился 14 января 1948 года)

Козероги слишком легкомысленно относятся к тем возможностям и ресурсам, которые есть в их распоряжении. Джампьеро Вентура не сумеет выжать максимум из боевого состава итальянской сборной, и первый матч против шведской команды «скуадра адзурра» выиграть не сумеет.

Швеция — Италия

1X **1,54**

Рыбы

Каземиро (родился 23 февраля 1992 года)

Звёзды настоятельно рекомендуют рыбам расслабиться и получить максимальное удовольствие, выполняя любимую работу. Им это удастся: полузащитник бразильской сборной Каземиро достойно сыграет с Японией и поможет своей команде обыграть соперника с разницей в два и более мячей.

Японии — Бразилия

Ф2 (-1,5) **2,00**

коэффициенты предоставлены БК «Лига Ставок»

коэффициенты предоставлены БК «Лига Ставок»

Формула-1.

Битва за «серебро»

С 10 по 12 ноября на трассе «Интерлагос» состоится предпоследний в нынешнем сезоне этап «Формулы-1» — Гран-при Бразилии. Из стремительно догорающих интриг этого чемпионата всё же остались те, которые продолжат держать болельщиков в напряжении до самого конца.

Случится ли новая победа «Ред Булл»?

Пилоты «Ред Булл» в этом сезоне демонстрируют отличную стабильность: в тех гонках, где Макс Ферстаппен и Даниэль Риккардо доезжали до финиша, они практически всегда оказывались в первой пятёрке. Единственное исключение — десятое место голландца на Гран-при Италии. В последних четырёх гонках результат ещё более выдающийся: две победы Ферстаппена (в Малайзии и Мексике), оба пилота на подиуме в Японии. И пусть последние три года в Бразилии неизменно побеждали пилоты «Мерседеса», «быки» имеют очень неплохие шансы подняться на вершину подиума на «Интерлагосе».

Битва Феттель vs Боттас

Фото: wikimedia.org

Фото: wikimedia.org

Сражение за второе место в общем зачёте продолжается. Себастьяна Феттеля и Валтери Боттаса разделяет 15 очков, и отставание финна не кажется непреодолимым. В Мексике гонщику «Мерседеса» удалось сократить отрыв ещё на несколько баллов. Удастся ли сделать это в Бразилии или в дуэли верх возьмёт Феттель? Статистика показывает, что шансы немца выше. Он дважды побеждал на «Интерлагосе», но это было ещё во времена его выступления за «Ред Булл». После перехода в «Феррари» Себастьян неизменно оказывался в Бразилии выше Боттаса. Правда, финн в те времена выступал за «Уильямс».

Сумеет ли Райкконен одержать первую победу в сезоне?

Фото: wikimedia.org

Единственным пилотом из топ-команд («Мерседес», «Феррари», «Ред Булл»), который не побеждал в нынешнем сезоне, является Кими Райкконен. Любопытно, что в общем зачёте он располагается выше Макса Ферстаппена, одержавшего уже две победы. Конечно, шансы Кими на первое место невелики, но в его карьере есть один успех на «Интерлагосе». Правда, он датируется далёким 2007 годом, когда финн стал чемпионом. С тех пор Райкконен попадал в Бразилии на подиум лишь раз — спустя год после успеха, в сезоне 2008. Сумеет ли финский ветеран наконец переломить надолго затянувшуюся серию без побед?

Кубок конструкторов

М	Команда	Очки
1	Mercedes	595
2	Ferrari	455
3	Red Bull	340
4	Force India	175
5	Williams	76
6	Toro Rosso	53
7	Renault	48
8	Haas	47
9	McLaren	24
10	Sauber	5

Фото: wikimedia.org

Поворот «Ларанжинья».

Гран-при Бразилии

	Пилот	Команда	Победитель гонки
9099	Льюис Хэмилтон	Mercedes	1,90
9103	Себастьян Феттель	Ferrari	4,50
9108	Макс Ферстаппен	Red Bull	5,00
9112	Даниэль Риккардо	Red Bull	7,00
9113	Валттери Боттас	Mercedes	10,00
9114	Кими Райкконен	Ferrari	20,00
9115	Фернандо Алонсо	McLaren	1000,00
9116	Нико Хюлькенберг	Renault	1000,00
9118	Карлос Сайнс-мл.	Renault	1000,00
9119	Фелипе Масса	Williams	1000,00
9120	Эстебан Окон	Force India	1000,00
9122	Серхио Перес	Force India	1000,00
9123	Лэнс Стролл	Williams	1000,00
9126	Стоффель Вандорн	McLaren	1000,00
9127	Роман Грожан	Haas	1000,00
9128	Кевин Магнуссен	Haas	1000,00
9130	Пьер Гасли	Toro Rosso	1000,00
9131	Брендон Хартли	Toro Rosso	1000,00
9133	Маркус Эрикссон	Sauber	2000,00
9137	Паскаль Верляйн	Sauber	2000,00

Общий зачёт пилотов

М	Пилот	Страна	Команда	Очки
1	Льюис Хэмилтон		Mercedes	333
2	Себастьян Феттель		Ferrari	277
3	Валттери Боттас		Mercedes	262
4	Даниэль Риккардо		Red Bull	192
5	Кими Райкконен		Ferrari	178
6	Макс Ферстаппен		Red Bull	148
7	Серхио Перес		Force India	92
8	Эстебан Окон		Force India	83
9	Карлос Сайнс-мл.		Renault	54
10	Лэнс Стролл		Williams	40
11	Фелипе Масса		Williams	36
12	Нико Хюлькенберг		Renault	34
13	Роман Грожан		Haas	28
14	Кевин Магнуссен		Haas	19
15	Стоффель Вандорн		McLaren	13
16	Фернандо Алонсо		McLaren	11
17	Джолион Палмер		Renault	8
18	Паскаль Верляйн		Sauber	5
19	Даниил Квят		Toro Rosso	5

#МИНУТАСАВЫ

В очередном выпуске своей рубрики Евгений Савин восторгается второй молодостью Джефферсона Фарфана, переживает за Леонида Слуцкого и помогает самому Лионелю Месси.

Фото: пресс-служба БК «Лига Ставок»

Евгений Савин, посол бренда БК «Лига Ставок», комментатор «Матч ТВ».

Фарфан — открытие осени

«Локомотив» не перестаёт удивлять, но теперь со знаком минус. Домашнее поражение от команды из чемпионата Молдавии стало настоящим шоком для всех. Теперь «железнодорожники» серьёзно усложнили себе задачу выхода из группы. Но даже в этом матче светлым пятном выглядел Джефферсон Фарфан. Он забивает во втором матче подряд, выглядит настоящим лидером команды. Я очень хорошо помню его в «Шальке»: агрессивный, напористый, бьющий с обеих ног форвард, но это было десять лет назад. Я был уверен, что Фарфан приезжает в Россию доигрывать. В итоге перуанец выглядит одним из сильнейших футболистов РФПЛ и уж точно стал главным открытием этой осени в нашей лиге.

Слуцкий должен доработать до зимы

Меня очень обеспокоили слова, сказанные Леонидом Слуцким на одной из недавних пресс-конференций. Тренер сказал, что ему нужно время, но решение о его будущем принимать руководству. После неплохой серии «Халл» проиграл два матча подряд и откатился на 18-ю строчку в таблице. Надо понимать, что президент «тигров» — достаточно экспрессивный бизнесмен из Египта. В прошлом сезоне он уволил двух тренеров и в один прекрасный день может просто указать Слуцкому на дверь без объяснения причин. А Леонид Викторович очень ответственно относится к своей работе и понимает, если нет результата — это вина тренера. Но, думаю, до зимы он в «Халле» точно доработает.

Месси, наконец, забил Сергею Рыжикову

Съёмки нашей программы «Нефутбольная страна» завершены, последней остановкой стала Казань. И, наверное, одну из самых смешных сцен всей передачи мы сняли именно там. Думаю, многие помнят, что вратарь «Рубина» Сергей Рыжиков провёл против команд Лионеля Месси пять матчей и ни разу не пропустил. А вот один хорошо знакомый парень решил помочь Лео: я переоделся в футболку с легендарной десяткой на спине и всё-таки пробил Сергея! Пусть Месси теперь спит спокойно. Но шутки шутками, а вот что расстроило в Казани, так это посещаемость стадиона. На матчи РФПЛ там ходит порядка четырёх тысяч человек, и это катастрофически мало. Надеюсь, проведение чемпионата мира в этом прекрасном городе изменит ситуацию.

Смотрите видеопроект #МИНУТАСАВЫ каждые выходные на сайте www.ligastavok.ru и в официальной группе БК «Лига Ставок» «ВКонтакте»

На правах рекламы

На правах рекламы

ФУТБОЛ в Большом городе

Фото из личного архива М. Орзул

Мужская страсть или откровенная грубость? О жарком московском дерби — в авторской колонке Марии Орзул.

«Ты или удаляй меня, или вообще не давай карточку»! Смелое заявление, не правда ли? Принадлежат эти слова полузащитнику ЦСКА Понтусу Вернблуму, который уже по окончании матча с «Локомотивом» высказал судье Сергею Карасёву всё, что у него накипело. Конечно, шведский полузащитник и сам далеко не ангел. Достаточно вспомнить некрасивый эпизод, когда он в борьбе ударил локтем Антона Миранчука. Но знаете что? Слишком мало в нашем футболе стало людей, готовых до конца отстаивать свою точку зрения. И не оборачиваться на остальных, не слушать общественное мнение, а иметь своё. Времена таких как Понтус Вернблум или Роман Широков, увы, проходят…

А вместо этого приходит пора довольно пресных матчей и маловыразительных личностей. Много мы вспомним столь же жарких дуэлей на клокочущем стадионе, как «Локомотив» — ЦСКА? А ведь футбол, так же, как и любовь, жив, пока горит страсть. Но порой складывается впечатление, что в российском футболе чувства давно прошли и остался лишь совместный быт, всё идет своим чередом, словно по накатанной. На этом фоне московское дерби «Локо» и ЦСКА выглядит как неожиданный подарок, как букет цветов от любимого, как страстное примирение после жаркой ссоры.

Почему нет страсти на футбольных полях? Почему футболисты, выходя на поле, зачастую просто выполняют свою работу, а не бьются за клуб? Может поэтому болельщики редеют на трибунах? Вы, футболисты, сражайтесь за эмблему, за нас, ваших фанатов, а мы будем поддерживать вас на стадионах в любую погоду и день недели и, срывая голос, гнать вас вперёд! Заканчивая сегодняшнюю колонку, хочется перефразировать известную цитату: «Если ты чувствуешь страсть, значит ты ещё жив»!

#3406 ТОТАЛ БОЛЬШЕ 3,5 ГОЛОВ В МАТЧЕ РОССИЯ – АРГЕНТИНА **3,70**

коэффициенты предоставлены БК «Лига Ставок»

Футбол

Да будет Светоч!

СВЕТОЧ
@AnatoByshovets

Он не верит всему, что происходит. Всю свою жизнь он посвятил поискам рецепта от предательства и стал сэнсеем отечественного футбола. Он — автор одного из самых популярных «Твиттер»-блогов о российском спорте. Сам Светоч снизошёл на страницы «Главной Ставки» и лично прокомментировал наиболее острые моменты матча «Локомотив» — ЦСКА.

Карасёв вспомнил, что забыл выключить утюг дома.

Фарфан узнал, что нет предела человеческой мерзости.

После финала Кубка России наконец-то научился уважать соперника.

Соперники так и липнут к локтям Вернблума. Невиновен!

Фотографии предоставлены пресс-службой ФК «Локомотив»

Футбол

Даже премия «Лига Fair Play» не гарантирует места в сборной.

Кто-нибудь! Объясните Игнатьеву, что не всё мяч, что круглое.

Васин! Давай хотя бы сейчас без рук.

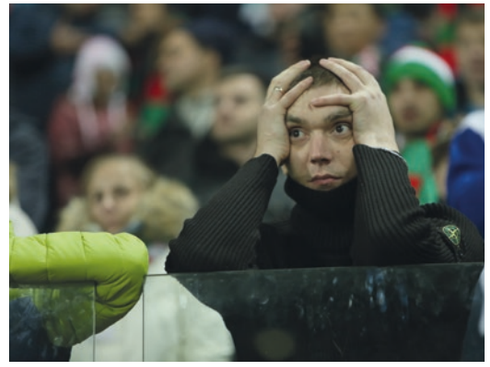

Когда всё поставил на тотал меньше 3.

Португальское карате: бессмысленное и беспощадное.

Лезгинка от Вернблума сражает наповал.

Фотографии предоставлены пресс-службой ФК «Локомотив»

О чём говорят соцсети

Футбольный мир ежедневно дарит болельщикам массу поводов для шуток, критики и творчества. Ни одна жаркая тема минувшей недели не осталась без внимания соцсетей.

Василий Уткин
@radioutkin

Я не смог придумать шутку про Вернблума. Мне не шутится про удары локтем в рожу.

Александр Владимирович Панов

ЗА СПАРТАК МОСКВА!!!!
ВРАГОВ НЕ СЧИТАЮТ ИХ ПОБЕЖДАЮТ!!!

Adelina Sotnikova
@sotnickova2014

И пусть красные глаза
стильный,классный,Евгений прекрасный
почувствовал всю прелесть ФК

Орфография и пунктуация авторов сохранены

На правах рекламы

Мы вам покажем!

Главные трансляции недели для гостей клубов БК «Лига Ставок» и клиентов сайта www.ligastavok.ru.

Фото: БК «Лига Ставок»

LIVE

ГЛАВНЫЙ МАТЧ

Швеция — Италия

#11665 10.11 ПТ, 22:45

1	x	2
3,11	3,09	2,47

10 ноября (пятница)

Футбол. ОЧМ. Африка. Третий этап
20:00 ЮАР — Сенегал
22:30 Алжир — Нигерия

Футбол. ОЧМ. Европа. Стыковые матчи
22:45 Швеция — Италия

11 ноября (суббота)

Футбол. ОЧМ. КОНКАКАФ/Азия. Стыковые матчи
01:00 Гондурас — Австралия

Футбол. ОЧМ. Океания/Латинская Америка. Стыковые матчи
06:15 Новая Зеландия — Перу

Футбол. ОЧМ. Африка. Третий этап
16:00 Замбия — Камерун
17:30 Габон — Мали
20:30 ДР Конго — Гвинея
20:30 Кот-д'Ивуар — Марокко
20:30 Тунис — Ливия

Футбол. ОЧМ. Европа. Стыковые матчи
22:45 Дания — Ирландия

Хоккей. НХЛ. Регулярный чемпионат
03:00 «Баффало» — «Флорида»
03:00 «Вашингтон» — «Питтсбург»
03:00 «Коламбус» — «Каролина»
03:00 «Торонто» — «Бостон»
04:30 «Даллас» — «Айлендерс»
06:30 «Вегас» — «Виннипег»
21:00 «Оттава» — «Колорадо»
21:00 «Рейнджерс» — «Эдмонтон»

12 ноября (воскресенье)

Футбол. ОЧМ. Африка. Третий этап
17:30 Конго — Уганда
18:30 Гана — Египет

Футбол. ОЧМ. Европа. Стыковые матчи
20:00 Швейцария — Северная Ирландия
22:45 Греция — Хорватия

Хоккей. НХЛ. Регулярный чемпионат
03:00 «Бостон» — «Торонто»
03:00 «Детройт» — «Коламбус»
03:00 «Каролина» — «Чикаго»
03:00 «Монреаль» — «Баффало»
03:00 «Нью-Джерси» — «Флорида»
03:00 «Филадельфия» — «Миннесота»
04:00 «Нэшвилл» — «Питтсбург»
04:00 «Сент-Луис» — «Айлендерс»
06:00 «Аризона» — «Виннипег»
06:00 «Сан-Хосе» — «Ванкувер»

13 ноября (понедельник)

Футбол. ОЧМ. Европа. Стыковые матчи
22:45 Италия — Швеция

Хоккей. НХЛ. Регулярный чемпионат
03:00 «Вашингтон» — «Эдмонтон»
03:00 «Чикаго» — «Нью-Джерси»
04:00 «Анахайм» — «Тампа-Бэй»
06:00 «Лос-Анджелес» — «Сан-Хосе»

14 ноября (вторник)

Футбол. ОЧМ. Африка. Третий этап
22:30 Буркина-Фасо — Кабо-Верде
22:30 Сенегал — ЮАР

Футбол. ОЧМ. Европа. Стыковые матчи
22:45 Ирландия — Дания

Хоккей. НХЛ. Регулярный чемпионат
03:00 «Каролина» — «Даллас»
05:00 «Калгари» — «Сент-Луис»

15 ноября (среда)

Футбол. ОЧМ. КОНКАКАФ/Азия. Стыковые матчи
12:00 Австралия — Гондурас

Хоккей. НХЛ. Регулярный чемпионат
03:00 «Питтсбург» — «Баффало»
03:30 «Монреаль» — «Коламбус»
03:30 «Флорида» — «Даллас»
04:00 «Виннипег» — «Аризона»
04:00 «Миннесота» — «Филадельфия»
04:00 «Нэшвилл» — «Вашингтон»
05:00 «Эдмонтон» — «Вегас»
06:30 «Лос-Анджелес» — «Ванкувер»

16 ноября (четверг)

Футбол. ОЧМ. Океания/Латинская Америка. Стыковые матчи
05:15 Перу — Новая Зеландия

Хоккей. НХЛ. Регулярный чемпионат
03:30 «Детройт» — «Калгари»
04:00 «Чикаго» — «Рейнджерс»
06:00 «Анахайм» — «Бостон»

Подробнее о других трансляциях читайте на сайте www.ligastavok.ru

*iOS является зарегистрированным товарным знаком Cisco System Inc;
Google Play является зарегистрированным товарным знаком Google Inc.

коэффициенты предоставлены БК «Лига Ставок»

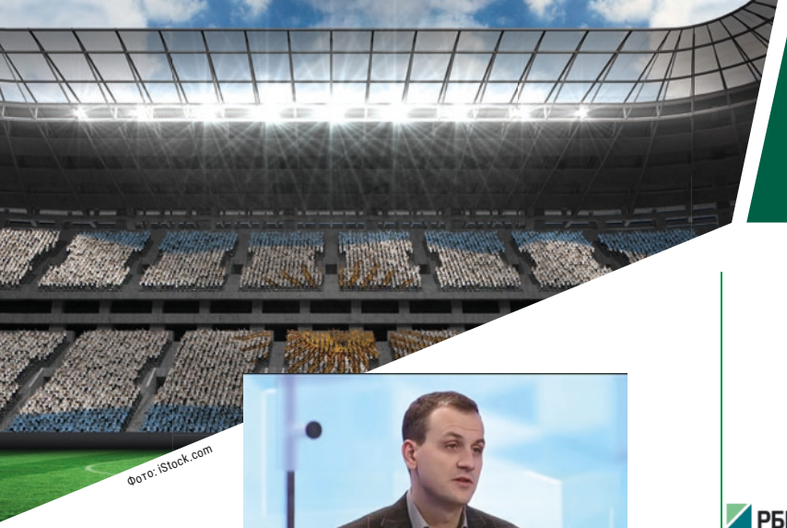

Фото: iStock.com

БУКМЕКЕРСКАЯ КОМПАНИЯ
Лига Ставок
www.ligastavok.ru

ГЕНЕРАЛЬНЫЙ ПАРТНЁР
ЧЕМПИОНАТА РОССИИ ПО ФУТБОЛУ

Телепрограмма

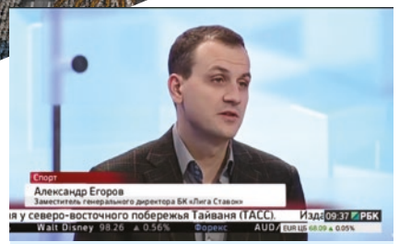

РБК

«Новости спорта»

Актуальные новости спорта, анализ матчей, эксклюзивные комментарии и самые точные прогнозы от БК «Лига Ставок» — это «Новости спорта» на РБК-ТВ. Также вашему вниманию — самые свежие букмекерские котировки на предстоящие матчи спортивного календаря. Гости студии, эксперты БК «Лига Ставок» в прямом эфире раскрывают секреты успешных ставок.

10 ноября, пятница

РБК

8:35	«Новости спорта»
9:45	«Новости спорта»
10:45	«Новости спорта»
13:45	«Новости спорта»
22:10	«Новости спорта»
22:45	«Спорт с Василием Уткиным»

11 ноября, суббота

РБК

8:35	«Новости спорта»
9:45	«Новости спорта»
11:50	«Новости спорта»
15:35	«Новости спорта»
22:10	«Новости спорта»
22:45	«Спорт с Василием Уткиным»

12 ноября, воскресенье

РБК

8:35	«Новости спорта»
9:45	«Новости спорта»
11:50	«Новости спорта»
15:35	«Новости спорта»
22:10	«Новости спорта»
22:45	«Спорт с Василием Уткиным»

13 ноября, понедельник

РБК

8:35	«Новости спорта»
9:45	«Новости спорта»
10:45	«Новости спорта»
13:45	«Новости спорта»
22:10	«Новости спорта»
22:45	«Спорт с Василием Уткиным»

14 ноября, вторник

РБК

8:35	«Новости спорта»
9:45	«Новости спорта»
10:45	«Новости спорта»
13:45	«Новости спорта»
22:10	«Новости спорта»
22:45	«Спорт с Василием Уткиным»

15 ноября, среда

РБК

8:35	«Новости спорта»
9:45	«Новости спорта»
10:45	«Новости спорта»
13:45	«Новости спорта»
22:10	«Новости спорта»
22:45	«Спорт с Василием Уткиным»

16 ноября, четверг

РБК

8:35	«Новости спорта»
9:45	«Новости спорта»
10:45	«Новости спорта»
13:45	«Новости спорта»
22:10	«Новости спорта»
22:45	«Спорт с Василием Уткиным»

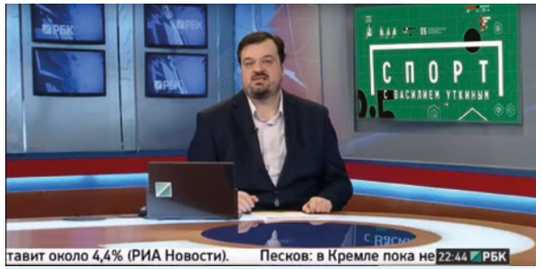

РБК

«Спорт с Василием Уткиным»

Один из самых харизматичных футбольных комментаторов современности, а по совместительству популярный актёр театра и кино, делится своим мнением о предстоящих матчах через призму ставок. Авторская аналитика, неординарный взгляд на события, смелые мысли и инсайдерская информация ждут вас каждый будний вечер в эфире РБК-ТВ.

Фото: iStock.com

Время начала передач может меняться в зависимости от расписания трансляций.

На правах рекламы
На правах рекламы

Адреса клубов БК «Лига Ставок» в Москве

М. «Бульвар Рокоссовского» /
МЦК «Бульвар Рокоссовского»
ш. Открытое, д. 5а
М. «Проспект Вернадского»
пр-т Ленинский, д. 109
М. «Проспект Вернадского»
ул. Раменки, д. 5
М. «Сокольники»
пл. Сокольническая, д. 9а
М. «Спортивная» /
МЦК «Лужники»
ул. Усачёва, д. 10, стр. 1
М. «Тропарёво»
ул. Островитянова, д. 7
М. «Университет»
пр-т Ломоносовский, д. 23а, стр. 1
М. «Юго-Западная»
пр-т Вернадского, д. 86б, стр. 1
пр-т Вернадского, д. 105, корп. 3
М. «Автозаводская» /
МЦК «Автозаводская»
ул. Мастеркова, д. 4
ул. Автозаводская, д.17, корп. 1
М. «Алма-Атинская»
ул. Борисовские Пруды,
вл. 2б, корп. 2
М. «Аэропорт»
ул. Часовая, д. 11
М. «Водный Стадион»
ш. Головинское, д. 1
М. «Войковская» /
МЦК «Балтийская»
пл. Ганецкого, д. 1
М. «Домодедовская»
б-р Ореховый, д. 13
Ленинский район, пос. Развилка
М. «Кантемировская»
пр-т Пролетарский, д. 24б
М. «Маяковская»
ул. 1-я Тверская-Ямская, д. 2, стр. 1
М. «Орехово»
ул. Бирюлёвская, д. 17
ул. Домодедовская, д. 12
пр-д Шипиловский, д. 39, стр. 2
М. «Речной Вокзал»
ул. Петрозаводская, д. 24б
ш. Ленинградское, д. 80, стр. 1
М. «Сокол»
пр-т Ленинградский, д. 74а
М. «Царицыно»
ул. Луганская, д. 10
М. «Бауманская»
ул. Фридриха Энгельса, д. 3–5, стр. 4
М. «Крылатское»
ул. Осенний бульвар, д. 12

М. «Митино»
ул. Митинская, д. 36, корп. 2
М. «Молодёжная»
ул. Ярцевская, д. 22, стр. 1
М. «Партизанская» /
МЦК «Измайлово»
ш. Измайловское, д. 69д
М. «Первомайская»
ул. 9-я Парковая, д. 33
ул. Первомайская, д. 33
М. «Семёновская»
ул. Щербаковская, д. 3
М. «Строгино»
ул. Таллинская, д. 7
ул. Кулакова, д. 9, стр. 1
М. «Щёлковская»
ул. Монтажная, д. 9, стр. 1
ул. Хабаровская, д. 15
б-р Сиреневый, д. 23а
ш. Щелковское, д. 69
М. «Электрозаводская»
ул. Б. Семёновская, д. 16
М. «Багратионовская»
пр-д Багратионовский, д. 7, корп. 2
М. «Пионерская»
ул. Малая Филёвская, д. 13
ул. Малая Филёвская, д. 30
М. «Смоленская»
ул. Новый Арбат, д. 17, стр. 1
М. «Белорусская»
ул. Лесная, д. 3
пл. Тверская застава, д. 2
М. «Киевская»
пл. Европы, д. 1а
пр-т Солнцевский, д. 2, стр. 2
ул. Новопеределкинская, д. 9а
ул. Скульптора Мухиной, д. 4
ул. Можайский вал, д. 10
ш. Боровское, д. 27
М. «Комсомольская»
пл. Комсомольская, д. 2б
М. «Курская»
ул. Верхняя Сыромятническая,
д. 7, стр. 10
М. «Октябрьская»
ул. Шаболовка, д. 2, стр. 1
М. «Павелецкая»
ул. Новокузнецкая, д. 39, стр. 1
М. «Парк Культуры»
б-р Зубовский, д. 17, стр. 1
М. «Таганская»
пл. Таганская, д. 86/1, стр. 1
М. «Алексеевская»
пр-т Мира, д. 114б, стр. 2

М. «Бабушкинская»
пр-д Дежнева, д. 7
ул. Менжинского, д. 38, корп. 1, стр. 2
М. «Беляево»
ул. Введенского, д. 13б
М. «Медведково»
ул. Широкая, д. 16а
М. «Новые Черёмушки»
ул. Гарибальди, д. 25, корп. 1
М. «Профсоюзная»
ул. Вавилова, д. 66
М. «Свиблово»
ул. Снежная, д. 16, корп. 6
М. «Тёплый Стан»
пос. Мосрентген,
ш. Калужское, 20 км, вл. 4, стр. 1
ул. Профсоюзная, д. 128, корп. 1
М. «Ясенево»
ул. Вильнюсская, д. 3а
пр-т Новоясеневский, вл. 3а, стр. 5
М. «Баррикадная»
ул. Баррикадная, д. 21/34, стр. 3
М. «Волгоградский Проспект» /
МЦК «Угрешская»
пр-т Волгоградский, д. 32, корп. 1
пр-т Волгоградский, д. 46/15,
стр. 3а
М. «Выхино»
ул. Вешняковская, д. 18б
ул. Ферганская, д. 17
М. «Жулебино»
б-р Жулебинский, д. 26
ул. Авиаконструктора Миля, д. 4а
М. «Кузьминки»
ул. Юных Ленинцев, вл. 54, стр. 3
ул. Зеленодольская, д. 25
М. «Лермонтовский Проспект»
пр-т Лермонтовский, д. 19, корп. 1
М. «Полежаевская» /
МЦК «Хорошёво»
ш. Хорошёвское, д. 39, стр. 25
ш. Хорошёвское, д. 68
М. «Октябрьское поле»
ул. Маршала Бирюзова, д. 34, корп. 2
М. «Пролетарская»
пер. 3-й Крутицкий, д. 13
М. «Рязанский Проспект»
пр-т Рязанский, д. 46, стр. 1
пр-т Рязанский, вл. 99а, стр.1
М. «Сходненская»
ул. Героев Панфиловцев, д. 1а
М. «Тушинская»
пр. Стратонавтов, д. 9, стр. 2
М. «Марксистская»
ул. Таганская, д. 32/1, стр. 1
М. «Новогиреево»
пр-т Зеленый, д. 54а
М. «Перово»
пр-т Зелёный, д. 24, стр. 2
М. «Площадь Ильича»
ул. Золоторожский Вал,
д. 38, стр. 1

М. «Алтуфьево»
ш. Алтуфьевское, д. 93в
М. «Аннино»
ш. Варшавское, д. 143а
М. «Бульвар Дмитрия Донского»
б-р Дмитрия Донского, д. 8
М. «Менделеевская»
ул. Новослободская, д. 26, стр. 1
М. «Нагатинская» /
МЦК «Верхние Котлы»
ул. Булатниковская, д. 2а
ш. Варшавское, д. 26
М. «Нагорная»
ул. Нагорная, д. 25, стр. 1
М. «Нахимовский Проспект»
пр-т Нахимовский, д. 25а
М. «Отрадное»
ул. Декабристов, д. 17
ул. Дубнинская, д. 19
ш. Алтуфьевское, д. 16
ш. Алтуфьевское, д. 40д
М. «Пражская»
ул. Красного Маяка, д. 10
М. «Савеловская»
ул. Нижняя Масловка, д. 10
М. «Тимирязевская»
ул. Яблочкова, д. 21а
М. «Тульская»
ул. Большая Тульская, д. 13
М. «Улица Академика Янгеля»
пр. Харьковский, д. 7а
М. «Южная»
ул. Кировоградская, д. 9, корп. 4
М. «Братиславская»
ул. Братиславская, д. 28
М. «Волжская»
б-р Волжский, кв-л 113а
М. «Дубровка»
ул. Шарикоподшипниковская,
д. 11, стр. 2
М. «Кожуховская»
ул. Южнопортовая, д. 22, стр. 10
М. «Марьина Роща»
ул. Сущёвский Вал, д. 59
М. «Марьино»
ул. Донецкая, д. 35
ул. Люблинская, д. 102а
М. «Шипиловская»
ул. Шипиловская, д. 50, корп. 1
М. «Улица Скобелевская»
б-р Адмирала Ушакова, д. 7
ул. 1-я Мелитопольская, д. 2а
МЦК «Крымская»
ул. Большая Черёмушкинская, д. 1

Подробную информацию обо всех клубах на территории РФ уточняйте на сайте www.ligastavok.ru и в мобильных приложениях iOS и Android.

На правах рекламы

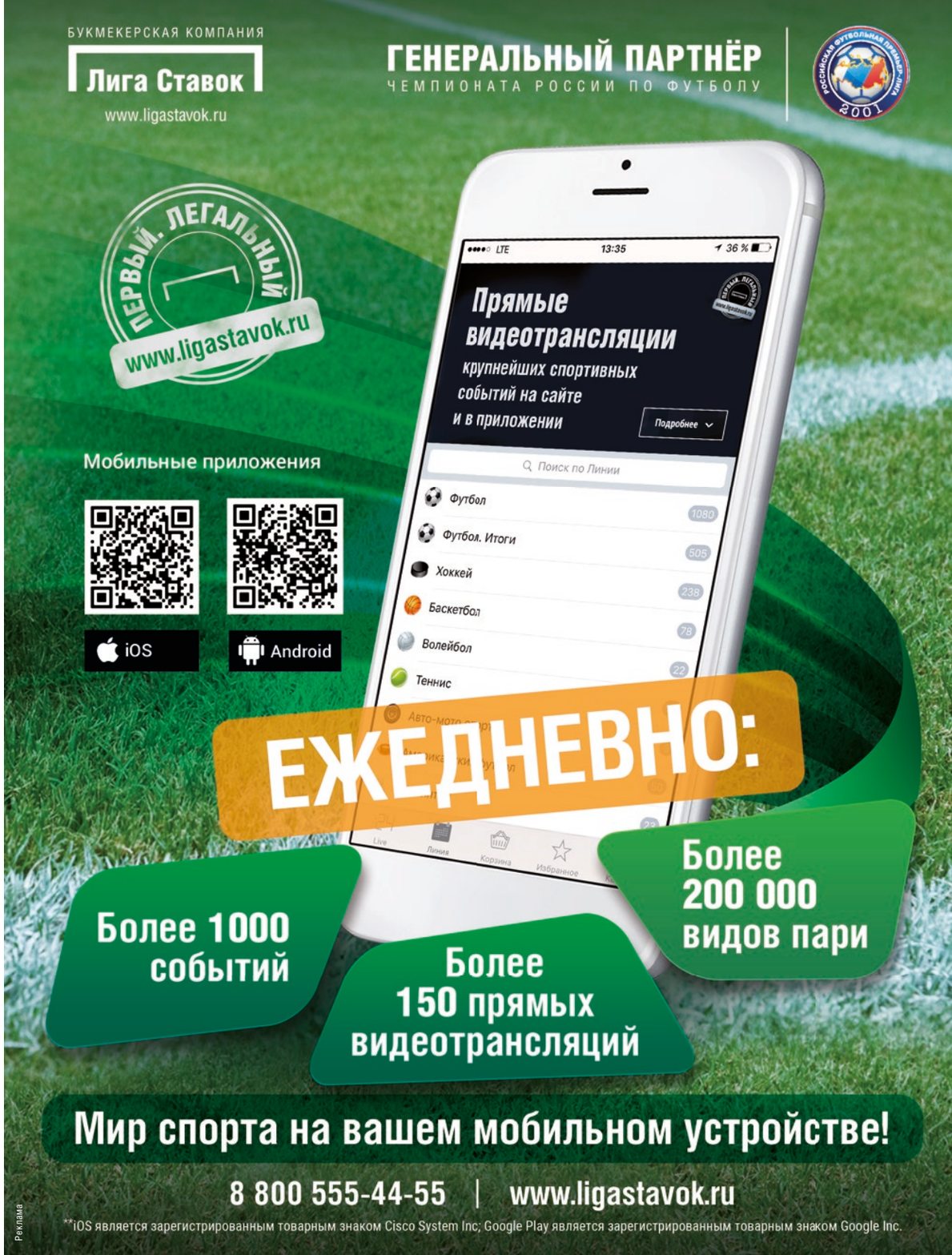

Реклама

100 АВТО
УЧАСТВУЕТ ВСЯ СТРАНА*
С 1 НОЯБРЯ 2017 ДО 1 МАРТА 2018
ПРИЗОВОЙ ФОНД АКЦИИ:
100 АВТОМОБИЛЕЙ
4 500 000
РУБЛЕЙ В ВИДЕ ФРИБЕТОВ
500 000
РУБЛЕЙ
ПОДРОБНОСТИ У КАССИРОВ КЛУБОВ БК «ЛИГА СТАВОК» И НА САЙТЕ CORP.LIGASTAVOK.RU
ПОЛНЫЕ ПРАВИЛА ПРОВЕДЕНИЯ АКЦИИ, ИНФОРМАЦИЮ ОБ ОРГАНИЗАТОРЕ, ПРИЗОВОМ ФОНДЕ, КОЛИЧЕСТВЕ ПРИЗОВ ИЛИ ВЫИГРЫШЕЙ, СРОКАХ, МЕСТАХ ПРОВЕДЕНИЯ АКЦИИ СМОТРИТЕ НА CORP.LIGASTAVOK.RU. АКЦИЯ ПРОВОДИТСЯ С 1 НОЯБРЯ 2017 Г. (00:00 МСК) ДО 1 МАРТА 2018 Г. (23:59 МСК). * УЧАСТВУЮТ 82 ГОРОДА.
Реклама