№ 15 (28) • 20 апреля 2018 года

Главная Ставка

О чём ещё говорят мужчины?

БУКМЕКЕРСКАЯ КОМПАНИЯ
Лига Ставок
www.ligastavok.ru

ГЕНЕРАЛЬНЫЙ ПАРТНЁР
ЧЕМПИОНАТА РОССИИ ПО ФУТБОЛУ

ПЕРВЫЙ. ЛЕГАЛЬНЫЙ
www.ligastavok.ru

Сайт
www.ligastavok.ru

Мобильный сайт
m.ligastavok.ru

загрузите в App Store
доступно в Google Play

Регистрируйтесь где удобно

В ПОДАРОК ФРИБЕТ* 500₽

1 Пройдите регистрацию

На сайте www.ligastavok.ru, m.ligastavok.ru или в мобильном приложении «Лига Ставок»

2 Пройдите идентификацию

В любом клубе БК «Лига Ставок»

3 Начните игру!

После идентификации фрибет будет доступен для осуществления пари. Играйте и выигрывайте!

8 800 555-44-55 Подробнее на сайте www.ligastavok.ru

* Фрибет – предоставляемый компанией бонус, которым клиент может воспользоваться для заключения пари с компанией. В случае если пари закончилось победой клиента, из суммы, получаемой в результате пари («выигрыш»), вычитается сумма фрибета.
Google Play и логотип Google Play являются товарными знаками корпорации Google LLC. App Store является знаком обслуживания компании Apple Inc., зарегистрированным в США и других странах.

Реклама

На правах рекламы

БОЛЬШАЯ ИГРА

600 рублей — вполне достаточный стартовый капитал, чтобы превратить его почти в полмиллиона рублей. Один из гостей клуба БК «Лига Ставок» собрал «экспресс» с солидным коэффициентом 722 и выиграл!

433 218 ₽

Принято 15.04 ВС, 17:16
№ 812215862582
тип пари: экспресс
сумма: 600 ₽
общий коэффициент
722,03

Событие	Дата и время	№	Пари (победитель)	Результат исхода	
«Милан» — «Наполи»	15.04 ВС, 16:00	122	ТМ 0,5 – 3,30	0:0	✓
Италия. Серия А. Основное время					
«Уфа» — ЦСКА	15.04 ВС, 16:30	220	Х – 3,10	1:1	✓
Россия. РФПЛ. Основное время					
«Атлетико» — «Леванте»	15.04 ВС, 17:15	102	П1 + ТМ 3,5 – 1,78	3:0	✓
Испания. Примера. Основное время					
«Труа» — «Марсель»	15.04 ВС, 18:00	8942	П2 – 1,50	2:3	✓
Франция. Лига 1. Основное время					
«Галатасарай» — «Башакшехир»	15.04 ВС, 19:00	4630	П1 – 1,70	2:0	✓
Турция. Суперлига. Основное время					
«Платаниас» — АЕК	15.04 ВС, 19:30	6366	Ф1 (2,5) – 1,65	0:1	✓
Греция. Суперлига. Основное время					
«Белененсиш» — «Спортинг»	15.04 ВС, 22:15	1688	П2 – 1,55	3:4	✓
Португалия. Премьер-Лига. Основное время					
«Филадельфия» — «Питтсбург»	15.04 ВС, 22:00	7700	П2 + ТБ5,5 – 3,80	1:5	✓
США/Канада. НХЛ. Основное время					
«Эмелек» — «Индепендьенте»	16.04 ПН, 00:30	9922	П1 – 1,60	2:1	✓
Эквадор. Серия А. Основное время					

Представляем вам «экспресс», собранный в клубе БК «Лига Ставок» в Санкт-Петербурге.

данные предоставлены БК «Лига Ставок»

Содержание

ИНТЕРВЬЮ

6 **Главные герои** — Перевоплощение актёров «Квартета И» Ростислава Хаита и Леонида Бараца в футбольных экспертов

МНЕНИЯ

12 **Главная колонка** — Евгений Ловчев – о важности одного матча даже на длинной дистанции

13 **Главный инсайд** — Евгений Савин – о финишной прямой РФПЛ

14 **Женский взгляд** — Мария Орзул — о том, кто может прервать полосу неудач

15 **Главная статистика** — Павел Осипов — о ключевом матче итальянской Серии А

ЛИНИИ

18 **Топ-матчи** — Самые горячие противостояния недели

24 **Главные фавориты** — Жребий брошен! Оцениваем шансы на победу в еврокубках

26 **Главные линии** — Развязка чемпионской гонки в Италии и многое другое

ИНТЕРНЕТ И ТВ

36 **Главный пост** — Реакция соцсетей на самые обсуждаемые события последних дней

37 **Главные трансляции** — Мы вам покажем!

38 **Телепрограмма** — Главные матчи и программы недели в прямом эфире

ЕВГЕНИЙ САВИН
Приглашённый редактор,
посол бренда БК «Лига Ставок»

К нам наконец-то пришла настоящая весна, а это время буйства эмоций и страстей. Но те же самые чувства испытываем и мы – футбольные болельщики. Журнал «Главная Ставка» помогает разобраться в потоке событий и сделать правильный выбор.

Героями этого номера стали актёры театра «Квартет И» Леонид Барац и Ростислав Хаит. С последним я знаком лично: мы пересеклись со Славой на одном из эфиров «Матч ТВ». Та программа была посвящена российскому футболу, и я поразился, насколько грамотно и чётко наш гость препарировал проблему. Несмотря на то, что у Ростислава фамилия Хаит, он не хаял наших футболистов, а наоборот, старался увидеть положительные моменты. Ребята — страстные поклонники сборной России, о чём они лично рассказывают в эксклюзивном интервью.

В этом номере вы прочитаете о прекрасном проекте благотворительного фонда «Созвездие Добра» — закладке капсулы памяти с посланием потомкам в Народной Обсерватории Парка Горького. Мне посчастливилось присутствовать на этом мероприятии, я был рад видеть огромное количество гостей, поразился, насколько верные и точные слова говорили мои коллеги по журналу «Главная Ставка» Борис Левин, Евгений Ловчев и Мария Орзул.

Главным событием предстоящей недели станет матч Лиги чемпионов «Бавария» — «Реал». Это противостояние достойно финала, но в решающую стадию пройдёт только одна команда. «Главная Ставка» подробно рассказывает об этой встрече и о тех, кто является фаворитом в гонке за трофеями в Лиге чемпионов и Лиге Европы. Лично я мечтаю, чтобы титул лучшей команды Старого Света достался «Ливерпулю». Он умудряется сочетать в себе бесшабашность атаки и расчётливость обороны. Сбудутся ли мои мечты, мы узнаем совсем скоро.

Ну и конечно, мы не обошли стороной главные тренды мира спорта, которые чутко улавливают соцсети. На этой неделе наш футбол накрыла медведемания. Я говорю не только о видео с косолапым, передающим мяч арбитру перед игрой, но и новом логотипе РФПЛ.

Читайте «Главную Ставку» и оставайтесь в тренде!

Нам очень важно ваше мнение о журнале. Присылайте свои отзывы, комментарии и предложения на редакционную почту:
letters@glavnayastavka.ru

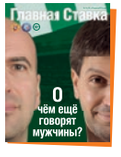

Журнал «Главная Ставка»
20 апреля 2018 года № 15 (28)
Тираж — 8000 экз.
Журнал распространяется бесплатно
Фото на обложке: пресс-служба «Квартета И»

Руководитель проекта: Мария Шустовская
Выпускающий редактор: Николай Чегорский
Ответственный секретарь: Ярослав Дмитриев

Дизайн и вёрстка: Марат Короглиев
Тексты: Николай Чегорский, Станислав Табунов

Телефон для рекламодателей: +7 (925) 773-05-28.
Информация действительна на момент подписания номера в печать 18.04.2018 г., 09:00 МСК.
Учредитель – Общество с ограниченной ответственностью «Оскар Ярд Медиа» (115054, г. Москва, 4-й Монетчиковский пер., д.7).
Адреса редакции, издателя — 115054, г. Москва, 4-й Монетчиковский пер., д.7. Адрес типографии — г. Москва, ул. 1905 года, д.7, стр.1.
Свидетельство о регистрации СМИ: ПИ № ФС77-70195 от 21 июня 2017 г. выдано Федеральной службой по надзору в сфере связи, информационных технологий и массовых коммуникаций (Роскомнадзор).

18+

В Парке Горького заложили капсулу памяти с посланием потомкам

12 апреля в Народной Обсерватории Парка Горького состоялась торжественная закладка капсулы памяти с посланием потомкам. Идейным вдохновителем послания стал благотворительный фонд «Созвездие Добра» имени Олег Журавского. Фонд занимается адресной помощью одаренным детям и всесторонней поддержкой детско-юношеского спорта России.

Фото пресс-служба «Лига Ставок»

Евгений Савин, Ольга Журавская, Николай Валуев (слева направо)

Коллективное письмо, адресованное в спортивное будущее России, написано попечителями, подопечными и друзьями благотворительного фонда. Свои подписи на историческом документе поставили чемпион мира в тяжелом весе и депутат Госдумы РФ **Николай Валуев**, народный артист России **Николай Басков**, эксперты «Главной Ставки» **Евгений Ловчев**, **Борис Левин**, **Евгений Савин** и **Мария Орзул**, а также самый юный подопечный фонда «Созвездие Добра» — 5-летний шахматист **Миша Осипов**, потенциальный рекордсмен «Книги рекордов Гиннесса». Начинающий свой чемпионский путь Миша пообещал экс-чемпиону мира в тяжелом весе **Николаю Валуеву** в будущем обязательно завоевать олимпийскую медаль по шахматам.

Учредитель фонда «Созвездие Добра» **Ольга Журавская** сообщила, что капсула памяти будет вскрыта через 25 лет, то есть в 2043 году.

— Вся наша жизнь, наши дела, поступки, все, что мы делаем в настоящем — это, по сути, послание в будущее, — отметила **Ольга Журавская**. — Все сегодняшние научные открытия, инновации и достижения — это инвестиции в наших детей, тех, кто продолжит начатое нами и будет прославлять нашу страну на всех континентах земного шара. Сегодня вместе с друзьями и попечителями фонда «Созвездие Добра» мы собрались для того, чтобы прикоснуться к будущему, передать свои знания и эстафету добрых дел в 2043 год.

Местом закладки капсулы стала Народная Обсерватория Парка Горького — одно из старейших мест наблюдения за звездами и планетами на территории России. Капсула памяти была передана астроному Обсерватории в присутствии журналистов и нескольких сотен зрителей — свидетелей исторического события.

— Самое важное, чтобы наши потомки, прочитав это послание через четверть века, убедились, что все мы заботились и переживали о своих детях, о судьбе нашей страны и всей планеты, — отметил **Николай Валуев**. — Именно этим занимается фонд «Созвездие Добра», помогая детям обретать не только славу – она приходит потом, а в первую очередь поддержку и уверенность в себе. Хочется призвать их развивать свой талант и достойно продолжить наше дело.

Фото пресс-служба «Лига Ставок»

Борис Левин, Евгений Ловчев, Ольга Журавская, Мария Орзул, Николай Валуев (слева направо)

На правах рекламы

На правах рекламы

Болельщик из Красноярска стал девятым участником «Команды №1»

После масштабного шествия по югу и западу страны «Команда №1» добралась и до самого восточного города в географии тура — Красноярска. Именно в этом сибирском мегаполисе главному тренеру «Команды №1», послу бренда «Лига Ставок» Евгению Савину предстояло отобрать девятого участника своей сборной и разыграть суперприз — путевку на матч ЧМ-2018 Россия — Египет.

Фото пресс-служба «Лига Ставок»

Евгений Савин и Андрей Савченко (слева направо)

Вместе со звездой местного футбола 90-х **Владимиром Бакшеевым Евгений Савин** прокомментировал матч «Урал» — «Спартак» и разыграл главный приз — участие в товарищеском матче с официальной сборной болельщиков, а также посещение игры чемпионата мира в Санкт-Петербурге в составе «Команды №1».

Красноярск оправдал звание красно-белого города, ведь подавляющая часть гостей, пришедших на мероприятие, оказались болельщиками «Спартака». К сожалению для собравшихся, москвичи уступили екатеринбуржцам — 1:2, ну а для победителя тура в Красноярске — **Андрея Савченко** — победа «Урала» стала счастливой! Он не просто предсказал успех подопечных **Александра Тарханова**, но и оказался самым удачливым в решающем состязании за главный приз. Слово чемпиону!

— До сих пор не могу поверить в победу, — признается **Андрей Савченко**. — Я, вообще, болельщик питерского «Зенита», и пришёл на мероприятие встретиться с друзьями и познакомиться с Савой. И уж точно никак не ожидал выиграть главный приз и отправиться в мой любимый Петербург, да ещё и в таком звёздном составе! С завтрашнего дня начинаю приводить себя в форму и готовиться к матчу за «Команду №1». Спасибо БК «Лига Ставок» за этот грандиозный футбольный праздник!

А тем временем тур «Команда №1: сборная БК «Лига Ставок» выходит на финишную прямую. Два участника — два города! Куда отправится **Евгений Савин** дальше? Следите за новостями!

Фото пресс-служба «Лига Ставок»

Владимир Бакшеев, Евгений Савин и Андрей Савченко (слева направо)

ЭКСКЛЮЗИВ

Ростислав Хаит и Леонид Барац:

«О чём говорят мужчины» родились во время поездки на Евро»

У большинства людей имена Ростислава Хаита и Леонида Бараца ассоциируются с их ролями в кино и театре. Однако актёры «Квартета И» играют вместе не только на сцене, но и на футбольном поле. В эксклюзивном интервью «Главной Ставке» Слава и Лёша выступают в роли футбольных экспертов и рассказывают о самых ярких эмоциях, которые им подарил спорт.

ДОСЬЕ / РОСТИСЛАВ ВАЛЕРЬЕВИЧ ХАИТ

Родился 21 сентября 1971 года в Одессе.
Выпускник эстрадного факультета ГИТИСа
Участник команды КВН ОГУ
Художественный руководитель
«Джентльмен Шоу»
Живёт и работает в Москве
Любимый вид спорта – футбол

ДОСЬЕ / ЛЕОНИД ГРИГОРЬЕВИЧ БАРАЦ

Родился 18 июля 1971 года в Одессе.
Выпускник эстрадного факультета ГИТИСа
Живёт и работает в Москве
Любимый вид спорта – футбол

Роли в кино:

«День выборов»	2007 г.
«День радио»	2008 г.
«О чём говорят мужчины»	2010 г.
«О чём ещё говорят мужчины»	2011 г.
«Быстрее, чем кролики»	2014 г.
«Страна чудес»	2016 г.
«День выборов 2»	2016 г.
«О чём говорят мужчины. Продолжение»	2018 г.

Роли в театре:

«День выборов»
«День радио»
«Разговоры мужчин среднего возраста о женщинах, кино и алюминиевых вилках»
«Письма и песни мужчин среднего возраста времён караоке, дорожных пробок и высоких цен на нефть»
«Клуб комедии»
«Быстрее, чем кролики»
«…в Бореньке чего-то нет»
«Актёрские игры»
«Ля Комедия-I»
«Ля Комедия-II»
«Это только штампы»

Фото: пресс-служба «Квартета И».

СБОРНАЯ РОССИИ НЕ ВЫЙДЕТ ИЗ ГРУППЫ

ИЗВЕСТНО, ЧТО ВЫ ЯРЫЕ ФАНАТЫ СБОРНОЙ РОССИИ. СОБИРАЕТЕСЬ НА ДОМАШНИЙ ЧЕМПИОНАТ МИРА ПО ФУТБОЛУ?

Р.Х.: Естественно! К тому же я ни разу в жизни не был на матче чемпионата мира. Причина банальна: последние турниры проходили в ЮАР и в Бразилии, а это очень далеко. А вот на трёх подряд чемпионатах Европы был. Большое счастье, что Евро, как правило, проводится в Европе.

Л.Б.: А мне удалось однажды побывать на матче чемпионата мира в 1994 году в США. Кстати, игра оказалась очень неплохой: Болгария обыграла Германию — 2:1. Ну а чемпионат в России, конечно, ждём с большим нетерпением. Паспорт болельщика готов, но достался он совсем непросто. Выходит, что попасть на домашний мундиаль оказалось сложнее, чем на турнир в других странах.

ПОМНИТЕ СВОЙ САМЫЙ ПЕРВЫЙ ФУТБОЛЬНЫЙ МАТЧ?

Р.Х.: Это был чемпионат мира 1978 года, и я по телевизору смотрел матч Италия — Аргентина. До сих пор помню итоговый счёт: аргентинцы проиграли 0:1, но позже стали обладателями Кубка мира. Что касается матча на стадионе, то самый первый, наверное, не припомню. Но самой памятной точно стала игра «Черноморца» из моей родной Одессы против «Кайрата». 1984 год, ноябрь месяц и полный 45-тысячный стадион, куда люди пришли посмотреть, как «Черноморец» бьётся за место в Кубке УЕФА. Наши выиграли 2:1 и получили право участвовать в еврокубках — совершенно невероятное чувство.

Фото: пресс-служба «Квартета И».

ВЫ И САМИ ОТЛИЧНО ИГРАЕТЕ В ФУТБОЛ, ЗАНИМАЕТЕСЬ ИМ С САМОГО ДЕТСТВА. КАКИЕ МАТЧИ ВСПОМИНАЕТЕ С ОСОБЫМ УДОВОЛЬСТВИЕМ?

Л.Б.: Лично я играю в футбол постоянно – даже ложась спать, закрывая глаза, я мысленно с мячом. А памятных матчей за всю жизнь накопилось немало. Очень много ярких игр было на театральном турнире по мини-футболу. У нас всегда были серьёзные зарубы с командой «Сатирикон». В одном из таких матчей мы вели 2:1, но соперник давил и давил. А силы уже на исходе, поскольку мы всю игру провели практически без замен. И вот угловой: Лёша Агранович подает на ближнюю штангу, и я пяткой прокидываю мяч в ворота. Гол! Бегу к товарищам по команде праздновать забитый мяч. А Слава, который к этому моменту просто изнемогал от усталости, даже не увидев момент гола, встал на колени и вскинул руки вверх. Не то чтобы он мне молился, он просто благодарил Бога за то, что эта пытка закончилась. Вообще, футбол — это то самое удовольствие без раскаяния. Хотя утром всё болит.

ПОМИМО СБОРНОЙ РОССИИ, КАКИЕ КОМАНДЫ БУДЕТЕ ПОДДЕРЖИВАТЬ НА МУНДИАЛЕ?

Л.Б.: Буду болеть за французов. Но бразильцы давно не были так хороши — думаю, у них наибольшие шансы на победу. При нынешнем тренере Тите команда наконец-то заиграла по-бразильски.

Р.Х: Конечно, на первом месте Россия, а ещё переживаю за сборную Украины. Но, во-первых, она не попала на чемпионат мира, а во-вторых, даже если бы и квалифицировалась, не факт, что приехала бы в Россию. Ну, а после того как наша сборная вылетит на чемпионате мира, начну переживать за португальцев и Криштиану Роналду.

#10592 СБОРНАЯ РОССИИ ПО ФУТБОЛУ НЕ ВЫЙДЕТ ИЗ ГРУППЫ НА ЧМ-2018 **3,20**

коэффициенты предоставлены БК «Лига Ставок»

ТО ЕСТЬ В ИЗВЕЧНОЙ ДУЭЛИ СОВРЕМЕННОГО ФУТБОЛА МЕЖДУ МЕССИ И РОНАЛДУ ВЫ ЗА ВТОРОГО?

Л.Б.: Слава – да. А вот я скорее за Месси. Но при этом Роналду за свою футбольную жизнь прошёл удивительный человеческий путь, за которым мне очень интересно наблюдать. И именно с ним я могу себя в какой-то степени соотнести. Сравнить себя с гением Месси не могу – просто потому, что мы с ним устроены по-разному. А вот с человеком, имеющим талант и трудолюбие, — вполне. Простите за нескромность. Именно поэтому следить за таким же человеком, как и ты сам, гораздо интереснее.

ДО КАКОЙ СТАДИИ ДОЙДЁТ СБОРНАЯ РОССИИ В РОДНЫХ СТЕНАХ?

Р.Х.: Будем неистово поддерживать нашу команду, но думаю, что она не пройдёт в плей-офф чемпионата мира. Причём очень хочу в итоге ошибиться со своим прогнозом.

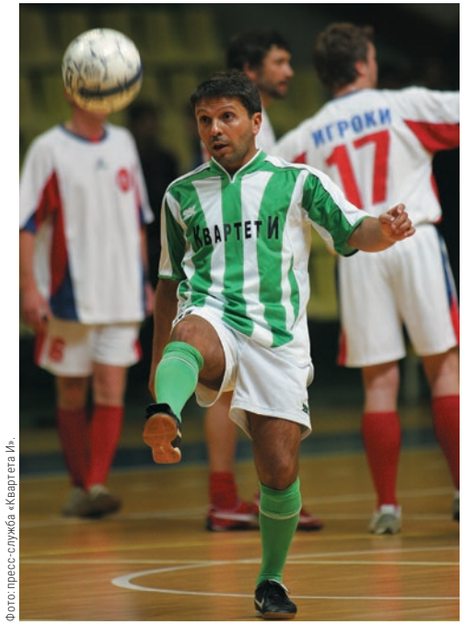

Фото: пресс-служба «Квартета И».

Фото: пресс-служба «Квартета И».

ПОЧЕМУ? НЕДОВОЛЬНЫ РАБОТОЙ СТАНИСЛАВА ЧЕРЧЕСОВА?

Р.Х.: А вы разве довольны? Всё, что связано с работой Станислава Саламовича, на меня лично производит удручающее впечатление. В стране и так огромный дефицит квалифицированных футболистов. И если в средней линии или в атаке выбор более-менее есть, то в центре защиты он отсутствует в принципе. Игроков, умеющих обороняться, у нас мало, но при этом в команде нет ни Игоря Денисова, ни Сергея Игнашевича, ни братьев Березуцких. Они – не панацея, но при таком узком выборе нужно, чтобы в обойме были все. Но из-за Станислава Черчесова в центре защиты у нас будут играть Владимир Гранат, Илья Кутепов и Дмитрий Кудряшов. При том, что Кутепов не всегда попадает в основной состав «Спартака», а Гранат и Кудряшов представляют тринадцатую команду Российской Премьер-Лиги. Вам не кажется это странным?

ПОЛУЧАЕТСЯ, СТАНИСЛАВУ ЧЕРЧЕСОВУ НЕ ХВАТАЕТ НАВЫКОВ ФУТБОЛЬНОЙ ДИПЛОМАТИИ, ЧТОБЫ ПОЖАТЬ РУКУ ИГОРЮ ДЕНИСОВУ И УБЕДИТЬ БРАТЬЕВ БЕРЕЗУЦКИХ И ИГНАШЕВИЧА ВЕРНУТЬСЯ В СБОРНУЮ?

Р.Х.: Черчесову, в первую очередь, не хватает умения признавать свою неправоту. Если его предшественник в сборной России — Леонид Слуцкий — был гением общения и коммуникации, то в случае со Станиславом Саламовичем всё наоборот. Плюс к этому совершенно параноидальная идея играть обязательно в три центральных защитника. Мало того что нет нормальных оборонцев, так ещё их должно быть трое! По сути, своим решением Черчесов добав-

ляет в основу сборной ещё одного игрока довольно средненького уровня.

Л.Б.: Хочу добавить, что, на мой взгляд, у нынешней сборной нет души. Черчесов не вдохнул в неё нечто такое, что позволило бы нам увидеть по-настоящему играющую команду, даже вынося за скобки результат. При том, что сегодняшнее поколение игроков у нас очень талантливое.

АРШАВИН – ЛУЧШИЙ ФУТБОЛИСТ В ИСТОРИИ ОТЧЕСТВЕННОГО ФУТБОЛА

ЗА КОГО БОЛЕЕТЕ В РОССИЙСКОЙ ПРЕМЬЕР-ЛИГЕ?

Р.Х.: Я бы не сказал, что болею за клубы или цвета. Я болею за конкретных игроков и личностей. Например, когда за «Зенит» выступал Андрей Аршавин, я очень переживал за него. Считал и считаю, что он лучший футболист в истории не только России, но и всего отечественного футбола, включая времена Советского Союза.

СМЕЛОЕ ЗАЯВЛЕНИЕ!

Р.Х.: Поверьте, я очень хорошо знаю историю футбола, и игрока с таким уровнем техники и скорости в нашей стране до Аршавина не было.

КАК ВЫ СЧИТАЕТЕ, ОСТУПИТЬСЯ ЛИ «ЛОКОМОТИВ» В ОСТАВШИХСЯ ТУРАХ ЧЕМПИОНАТА РОССИИ, ИЛИ «ЗОЛОТО» ВСЁ ЖЕ ДОСТАНЕТСЯ ПОДОПЕЧНЫМ ЮРИЯ СЁМИНА?

Л.Б.: Я считаю, что чемпионская интрига ещё жива. Не исключаю и того, что тот же ЦСКА догонит «железнодорожников». Но всё же в этом сезоне хочется пожелать победы «Локомотиву».

Р.Х.: А мне нравился сёминский «Локомотив» конца 90-х. Тогда это команда была мне очень близка. Да, сейчас «железнодорожники» тоже милые и симпатичные, но в современном российском футболе мне больше импонирует фигура президента ЦСКА Евгения Гинера.

#3401 «ЛОКОМОТИВ» – ЧЕМПИОН РОССИИ ПО ФУТБОЛУ В СЕЗОНЕ 2017/2018 **1,05**

Фото: пресс-служба «Квартета И».

ШУТИТЬ О ФУТБОЛЕ – НЕ В НАШЕМ СТИЛЕ

В НАЧАЛЕ 2000-Х ИЗВЕСТНЫЙ НА ВСЮ СТРАНУ ФУТБОЛЬНЫЙ КОММЕНТАТОР ВАСИЛИЙ УТКИН ДЕБЮТИРОВАЛ В СПЕКТАКЛЕ «ДЕНЬ ВЫБОРОВ». МОЖНО ЛИ СКАЗАТЬ, ЧТО «КВАРТЕТ И» ОТКРЫЛ МИРУ ЕГО АКТЁРСКОЕ ДАРОВАНИЕ?

Л.Б.: Да, конечно, можно! Мы всех открыли! Вася практически никаких усилий не приложил. Мы его взяли все вместе и вытолкнули на пьедестал — а ведь это было непросто, учитывая его фактуру. Ну а если серьёзно, то Вася, помимо большого таланта, обладает очень важными качествами. Во-первых, он очень остроумный, во-вторых, иронично к себе относящийся, и в третьих, полностью созвучный нам. Поэтому абсолютно логичным было решение пригласить его в нашу команду. По-моему, он все сделал и по сей день делает прекрасно. А если эта роль дала толчок для дальнейшего развития его актерской карьеры, мы только рады.

В ЭТОМ ГОДУ «КВАРТЕТУ И» ИСПОЛНЯЕТСЯ 25 ЛЕТ. ЭТА ДАТА ПРИБИВАЕТ СВОИМ ВЕЛИЧИЕМ?

Р.Х.: Прибило, когда нам было 20. 25 лет, можно сказать, уже окончательно добивают!

ВО ВРЕМЯ СОВМЕСТНЫХ ПРОСМОТРОВ МАТЧЕЙ ЧАСТО РОЖДАЮТСЯ ШУТКИ?

Р.Х.: По-разному бывает. Например, когда мы ездили на тот самый чемпионат Европы 2008 года в Австрию, то, по сути, наша поездка на машине из Вены в Зальцбург и легла в основу первого фильма «О чём говорят мужчины».

Фото: пресс-служба «Квартета И».

В ВАШИХ СПЕКТАКЛЯХ И ФИЛЬМАХ ОЧЕНЬ МАЛО ШУТОК О ФУТБОЛЕ. СЛИШКОМ ИЗБИТАЯ ТЕМА ИЛИ ВЫ ПРОСТО ОЧЕНЬ УВАЖИТЕЛЬНО К НЕМУ ОТНОСИТЕСЬ?

Л.Б.: Скорее второе. Мы, конечно, никогда это вслух не проговаривали, но для нас футбол — это настолько серьёзно и настолько интересно, что шутить или, скажем, злорадствовать на тему российских футбольных неудач совсем не хочется. И потом мы понимаем, насколько спортсменам непросто находиться в этой несовершенной системе, проявлять себя, добиваться результата.

СЛАВА, В ОДНОЙ ИЗ СЦЕН «О ЧЁМ ЕЩЁ ГОВОРЯТ МУЖЧИНЫ» ВЫ В РАЗГОВОРЕ С КАМИЛЕМ ЛАРИНЫМ ВСПОМИНАЕТЕ ФИНАЛЬНЫЙ МАТЧ ХОККЕЙНОГО ЧЕМПИОНАТА МИРА РОССИЯ — КАНАДА, ПРОСМОТР КОТОРОГО, ПО СЮЖЕТУ ФИЛЬМА, ВЫЗВАЛ У ВАС БУРЮ ЭМОЦИЙ. В ЖИЗНИ ВЫ ТАКОЙ ЖЕ ЯРЫЙ БОЛЕЛЬЩИК?

Р.Х.: Хоккей столь же эмоционально я смотреть не могу. Хотя полтора года назад с превеликим удовольствием следил за Кубком мира. Особенно за матчем плей-офф между Россией и Канадой. Когда на льду все сильнейшие хоккеисты – это дико интересно. А болельщик я просто сумасшедший. О чём вы говорите? Когда сборная России проиграла стыковой матч в Марибоpe и не отобралась на чемпионат мира, я не мог ни с кем разговаривать три дня! И не потому, что я обиделся. Просто не было сил…

НАСТОЯЩИЙ ФУРОР ПРОИЗВЕЛА СЦЕНА ИЗ ТРЕТЬЕЙ ЧАСТИ «О ЧЁМ ГОВОРЯТ МУЖЧИНЫ», ГДЕ ВЫ В СЛОВЕСНОМ ПОЕДИНКЕ РАЗДЕЛАЛИСЬ С НЕМЦАМИ, КОТОРЫЕ ЕХАЛИ С ВАМИ В ПОЕЗДЕ. ПРИЧЁМ ПОПУЛЯРНОЙ ОНА СТАЛА НА ЧЕТВЁРТЫЙ ДЕНЬ ПРОКАТА ФИЛЬМА, КОГДА НАША ХОККЕЙНАЯ СБОРНАЯ ВЫИГРАЛА ГЕРМАНИЮ В ФИНАЛЕ ОЛИМПИАДЫ. ЧАСТО ЛИ УДАЕТСЯ ПРОГНОЗИРОВАТЬ ИСХОДЫ СПОРТИВНЫХ СОБЫТИЙ? ЗАКЛЮЧАЕТЕ ПАРИ С ДРУЗЬЯМИ ИЛИ БУКМЕКЕРОМ?

Л.Б.: То, что сборная России встретиться в финале Олимпиады со сборной Германии, было невозможно предсказать. Но звёзды сошлись именно так, что наша сцена с немцами стала пророческой. А что касается пари, конечно, мы соревнуемся друг с другом в искусстве прогнозирования – правда делаем это на интерес, ну или щелбаны. В этом сезоне мы впятером написали на листочках прогноз на победителей топ-5 европейских чемпионатов, победителя Лиги чемпионов и чемпионата мира, и запечатали в конверты. Посмотрим, кто окажется самым прозорливым.

ФУТБОЛЕ НАЧИСТОТУ

Фото: еженедельник «Футбол. Хоккей»/ Сергей Дронаев

Евгений Ловчев, эксперт БК «Лига Ставок».

Легенда «Спартака» и сборной СССР Евгений Ловчев предлагает уходить от разговоров о чемпионстве, обратить внимание на выступление российских клубов в еврокубках и надеется, что домашний чемпионат мира изменит положение дел в отечественном футболе.

Ещё перед началом первого тура весенней части сезона в своей колонке для «Главной Ставки» я называл «Локомотив» чемпионом и предполагал, что его преследователи обязательно будут терять очки. Первым сорвался «Зенит», следом не выдержал темп ЦСКА, а теперь провалился «Спартак». С «Уралом» на его поле никогда не бывает легко, а тут ещё и подоспело открытие новой арены. Кто-то будет критиковать тренера, что не выпустил Луиса Адриано. Но что толку, если команда во втором тайме вообще не играла? Надо признать, что в некоторых матчах этой весны «Спартак» брал очки довольно натужно. Так было с «Тосно», так было со «СКА-Хабаровском». И это только домашние встречи.

А «Локомотив», как я уже неоднократно говорил, больше остальных заслужил стать чемпионом. Уже у всех на устах слово «семья» применительно к «железнодорожникам». И ведь это абсолютная правда! Всё складывается из мелочей: меня поразили слова автора победного гола в ворота «Динамо» Антона Миранчука. После игры его спросили, мол, почему вы били тот штрафной? Разве вы штатный исполнитель стандартов? На что Миранчук ответил, что он в последнее время отрабатывал этот элемент на тренировках, а его брат Алексей первым предложил Антону пробить. Вот это отношение, вот эта атмосфера, где никто не тянет одеяло на себя, а понимает, что будет лучше для команды в данный конкретный момент.

Такого характера и братства нет больше нигде. Когда я вёл передачи на радио, мне часто звонили ребята из Санкт-Петербурга и говорили, что не могут болеть за «Зенит». Смысл, мол, если у нас в команде играют временщики. В этом сезоне одни, потом они уходят, приходят другие. Я смотрю матчи «Зенита», вижу смертельно уставшие от футбола глаза Юрия Жиркова и понимаю, насколько же нужны перемены в этой команде.

Но теперь самое главное. Вот мы спорим о том, кто будет чемпионом России, хватит ли «Локомотиву» отрыва от преследователей. Но важно-то другое: мы говорим о командах, которые выступают в еврокубках. А «Локомотив» получает 1:8 от «Атлетико» по сумме двух встреч, «Спартак», вообще, за один матч пропускает семь безответных голов от «Ливерпуля», ЦСКА, хоть и бился с «Арсеналом», но в итоге 3:6 в двухматчевом противостоянии. Как только мы пересекаемся с реальной, грозной силой, с европейским топ-клубом, то следует разгром. Во мне теплится надежда, что домашний чемпионат мира сможет сдвинуть наш футбол в направление развития. Что в секции начнёт ходить больше детей, а взрослые – заполнять до отказа красавцы-стадионы.

#6848 «СПАРТАК» ЗАЙМЁТ 1 ИЛИ 2 МЕСТО В ЧЕМПИОНАТЕ РОССИИ ПО ФУТБОЛУ В СЕЗОНЕ 2017/2018 **1,30**

коэффициенты предоставлены БК «Лига Ставок»

На правах рекламы

Лига спортивных знатоков

ФРИБЕТ* **5000 ₽**

Пристального внимания заслуживают не только олимпийские виды спорта. Порой сенсации и удивительные ситуации случаются и на экзотических соревнованиях. Именно этому и посвящён очередной вопрос Бориса Левина.

На проходившем в Будапеште в 1982 году чемпионате мира сенсационную победу одержал американский студент Минч Тэй, на секунду опередивший главного фаворита.

БОРИС ЛЕВИН
обладатель коллекции всех наград легендарного клуба «Что? Где? Когда?», эксперт БК «Лига Ставок»

Фото: пресс-служба БК «Лига Ставок»

Внимание, вопрос!

Назовите этого фаворита.

Отправляйте свои ответы с обоснованием на электронную почту letters@glavnayastavka.ru до 23 апреля 09:55 МСК. **Читатель, который первым пришлёт правильный ответ, получит фрибет 5 000 ₽.** От каждого участника принимается только один ответ.

Правильный ответ на вопрос из №27 рождении нового вида спорта в СССР (бейсбол) дал Максим К. (bigi*****@gmail.com) 13 апреля в 17:49.

* Фрибет — предоставляемый компанией бонус, которым клиент может воспользоваться для заключения пари с компанией. В случае если пари закончилось победой клиента, из суммы, получаемой в результате пари («выигрыш»), вычитается сумма фрибета.

#МИНУТАСАВЫ

Чемпионство «Локомотива», медведемания в российском футболе и премьера фильма «Тренер». Ни один из главных трендов недели не прошёл мимо Евгения Савина.

Фото: пресс-служба БК «Лига Ставок»

Евгений Савин, посол бренда «Лига Ставок», комментатор «Матч ТВ»

Прижизненный памятник Сёмину

Прошлый тур очень серьёзно поменял расстановку сил в турнирной таблице. Если ничья ЦСКА и победы «Зенита» и «Краснодара» максимально запутали борьбу за третью путёвку в Лигу чемпионов, то вот с чемпионством, похоже, всё окончательно ясно. Массимо Каррера совершил ужасную ошибку, оставив в запасе на матч с «Уралом» Луиса Адриано. Было понятно, что для «Спартака» это будет не обычный выездной матч, а крайне неудобная встреча. Неуступчивый «Урал» принимал чемпиона на новом стадионе при 30 тысячах зрителей и в итоге победил. Но нельзя говорить, что лишь осечки конкурентов позволяют «Локомотиву» находиться на вершине. Палыч создал в раздевалке феноменальную атмосферу. Хотя сразу по возвращении в клуб закручивал гайки, что не нравилось многим игрокам. Юрию Сёмину надо ставить прижизненный памятник! Он без пяти минут самый возрастной тренер-чемпион РФПЛ.

Медведемания

И всё-таки главным хедлайнерами российского футбола на минувшей неделе стали… медведи! Видео с косолапым, который передаёт мяч судье перед началом матча второго дивизиона, стало хитом не только в России, но и в мире и даже попало на самую известную интернет-площадку Reddit. А я помню, когда я выступал за волгоградский «Ротор», мы колесили по городам Поволжья, и в одном из них прямо на стадионе в клетках жило два медведя. Не меньший фурор в соцсетях произвела публикация нового логотипа Российской футбольной Премьер-Лиги, на котором также изображён медведь. Я за ребрендинг, ведь он несёт в себе много плюсов: повышает внимание к твоему продукту и даёт толчок к коммерции. Знаю, что «Ювентус» заработал очень много денег на смене логотипа, так как болельщики буквально смели с прилавков новую атрибутику клуба.

Премьера «Тренера»

В России продолжается парад отечественных фильмов про спорт, и на днях состоялся премьерный показ фильма «Тренер». Я сам снимался в нём в роли капитана «Спартака», но целостная картина сложилась только на просмотре. И могу сказать: фильм получился. В нём очень динамично снят футбол, к съёмкам привлекали многих профессиональных футболистов, например, Алана Гатагова и Дмитрия Сычёва. Это история о клубе из глубинки, который становится эдаким русским «Лестером», но только не в чемпионате, а в Кубке страны.

Смотрите видеопроект #МИНУТАСАВЫ на сайте www.ligastavok.ru, на YouTube и в официальной группе БК «Лига Ставок» «ВКонтакте»

На правах рекламы

ФУТБОЛ в Большом городе

Фото из личного архива Марии Орзул

Порой чёрная полоса столь затягивается, что опускаются руки не только у хрупких девушек, но и у сильных духом профессиональных футболистов. Кто поможет выйти из кризиса? Ответ на этот вопрос даёт Мария Орзул.

Все мы так или иначе сталкивались в своей жизни с чёрной полосой. Когда не клеится буквально ничего: проблемы на работе, шалит здоровье, завал в домашних делах. В такие моменты опускаются руки и мне как девушке «не хочется ничего решать, а хочется платье». Но всё не так серо и печально, если рядом есть близкий и нужный человек. Сильный и понимающий. И пусть даже он не способен решить все твои беды, но он рядом и у него крепкое плечо.

Думаю, именно в такой ситуации оказались футболисты московского «Динамо». Долгая череда неудач, постепенное падение и, наконец, вылет в ФНЛ. Да, там бело-голубые провели отличный сезон, но... Первая лига, где чемпионство, это, конечно, победа, однако уверена, что абсолютно любой футболист променял бы его на средненький сезон в РФПЛ.

Справедливое и заслуженное возвращение «Динамо» в элиту болельщики ждали с нетерпением, но это ожидание сопровождалось страхом. А что будет после того, как вернёмся? Сможем ли играть на уровне Премьер-Лиги? Первые игры заставили испугаться даже самых стойких и верных. «Динамо» болталось в зоне стыковых матчей, и не было видно даже просвета.

Дожидаться, что всё наладится само собой, было бы самой большой ошибкой. В итоге ещё в прошлом году вместо Юрия Калитвинцева на пост главного тренера был Назначен Дмитрий Хохлов. Пусть он ещё молод и не совсем опытен, но Хохлов выиграл с дублем «Динамо» ни один чемпионский титул. И горячо любим болельщиками и футболистами. Не думаю, что уникальность его ситуации в каких-то неоспоримых лидерских качествах тренера или колоссальном опыте. У Дмитрия Валерьевича впереди целая тренерская жизнь и опыт, но могу с уверенностью сказать одно. В тот момент, когда «Динамо» лихорадило, и руки опускались абсолютно у всех: от рядового болельщика до лидера команд, пришёл Он. Сильный, мудрый, понимающий. Многие динамовские футболисты рассказывают о новой, комфортной атмосфере в коллективе, об уважении к тренеру. Ребята воспряли духом и, кажется, что Хохлов тот самый тренер, за которого каждый из сегодняшнего состава бело-голубых будет биться до последнего. Вам нужно подтверждение моим словам? Шесть матчей без поражений и победа в старейшем московском дерби над ЦСКА говорят сами за себя. Честно сказать, я очень рада за «Динамо». За то, что команда нашла свой стиль и свой путь. У руля бело-голубых не просто тренер, а настоящая поддержка и опора.

#7128 «ДИНАМО» ОБЫГРАЕТ «СКА-ХАБАРОВСК» В МАТЧЕ 27-ГО ТУРА РФПЛ **1,90**

коэффициенты предоставлены БК «Лига Ставок»

«Бавария» — «Реал»: больше трёх собираться!

Главным украшением полуфинала Лиги чемпионов обещает стать противостояние «Баварии» и «Реала». Наш эксперт Павел Осипов считает, что авансы этой паре розданы справедливо, и уже в первой встрече стоит ждать минимум трёх голов.

«БАВАРИЯ» — «РЕАЛ»

ТОТАЛ (3) БОЛЬШЕ 1,85

СВЕРХРЕЗУЛЬТАТИВНАЯ «БАВАРИЯ»

3 гола забивала «Бавария» в первых четырёх домашних матчах этой Лиги чемпионов – «Андерлехту», «Селтику» (по 3:0), ПСЖ (3:1) и «Бешикташу» (5:0). Единственное исключение – нулевая ничья в последней игре с «Севильей». Правда, необходимости громить соперника не было: после победы в Испании (2:1) мюнхенцы могли себе позволить даже проиграть со счётом 0:1.

14 домашних матчей «Баварии» из 21 в сезоне-2017/18 были отмечены тем, что хозяева забивали не менее трёх голов. Средняя результативность мюнхенцев на своём поле – 3,19 мяча за игру.

5 мячей как минимум забила «Бавария» в трёх последних домашних встречах Бундеслиги – «Гамбургу», дортмундской «Боруссии» (по 6:0) и «Боруссии» из Менхенгладбаха (5:1). Такой серии у нее не было с 1984 года, когда мюнхенцы на своем поле разгромили «Айнтрахт» из Брауншвейга (6:0), «Киккерс Оффенбах» (9:0) и «Бохум» (5:1).

14 игр провела «Бавария» в Лиге чемпионов, начиная с 2017 года. И лишь в одной из них не было забито трёх голов – та самая нулевая ничья дома с «Севильей».

ПРЕОБРАЗИВШИЙСЯ «РЕАЛ»

19 игр провел мадридский клуб за три неполных последних месяца (с 21 января по 15 апреля), в которых было забито 82 мяча – в среднем по 4,32 (57:25 в пользу «Реала»)! Только в двух из них соперники не отличились трижды: в Примере «Королевский клуб» уступил в гостях «Эспаньолу» (0:1) и сыграл дома вничью с «Атлетико» (1:1).

2 года назад в последний раз в гостевой игре «Реала» в Лиге чемпионов было менее трёх мячей: в полуфинале-2015/2016 встреча с «Манчестер Сити» завершилась нулевой ничьей. С тех пор «Королевский клуб» провел на выезде 11 матчей, в которых было забито 43 мяча (по 3,91).

0 матчей было у «Реала» в плей-офф Лиги чемпионов двух последних розыгрышей, в которых команды не смогли отличиться хотя бы трижды. Средняя результативность почти такая же, как и в гостях – 3,82 (42 гола за 11 игр).

11 встреч насчитывает феноменальная рекордная голевая серия Криштиану Роналду в Лиге чемпионов. За это время португалец забил 17 мячей, шесть раз оформив дубль.

В МЮНХЕНЕ МЕНЕЕ ТРЁХ МЯЧЕЙ БЫЛО ЛИШЬ ОДНАЖДЫ

56 голов забили эти команды друг другу в 18 предыдущих очных встречах Лиги чемпионов (в среднем – по 3,11). В прошлом сезоне в 1/4 финала они записали на свой счёт девять мячей (правда, с учётом дополнительного времени).

1 раз за девять предыдущих встреч в Мюнхене соперники не смогли забить три гола: матч 1/8 финала розыгрыша-2003/04 завершился вничью 1:1.

2 клуба не смогли отличиться в Мюнхене лишь однажды – в полуфинале-2013/14. И всё равно сыграли «верх»: «Реал» добился разгромной победы 4:0.

336 мячей было забито в 98 официальных матчах «Баварии» и «Реала» в этом сезоне (в среднем – по 3,43). Причём сами участники предстоящей встречи отличились 246 раз (126:120 в пользу мадридцев).

коэффициенты предоставлены БК «Лига Ставок»

Следим за статистикой Осипова!

Фото: личный архив Павла Осипова

Железное правило Павла Осипова – всесторонний анализ предстоящего события. Только взвесив максимальное количество факторов можно сделать верный выбор. Работает ли этот подход? Выясняем, как смогла бы увеличиться сумма выигрыша, если бы по каждому совету Павла заключалось бы пари на тысячу рублей.

Апрель 2018

Номер	Матч	Событие	Коэффициент	Исход		Сумма
№ 26	«Зенит» – «Краснодар»	П1	1,80	1:2	☒	-1 000
№27	«Тоттенхэм» – «Манчестер Сити»	Ф1 (0)	1,76	1:3	☒	-1 000

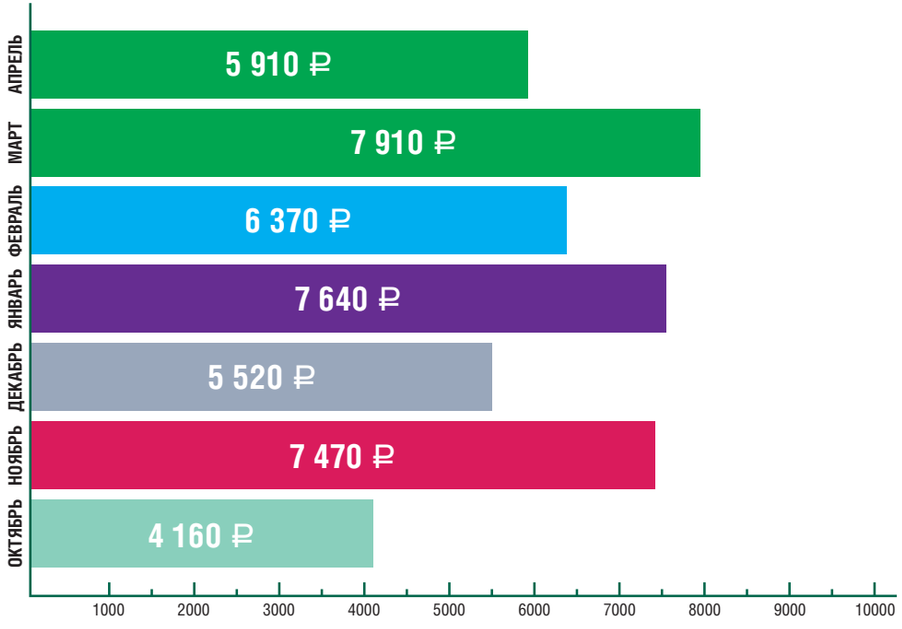

* Общая сумма выигрыша начиная с № 1 «Главной Ставки».

данные предоставлены БК «Лига Ставок»

Футбол

Топ-матчи 20 – 26 апреля

ГЕРМАНИЯ. БУНДЕСЛИГА. 31-Й ТУР

«Боруссия» Д — «Байер» #1239 21.04 СБ, 19:30

1	X	2	Ф1	К1	Ф2	К2	Тотал	М	Б
2,09	3,69	3,32	**0**	1,52	**0**	2,37	**3**	1,81	1,93

- В последнем матче этих команд в Дортмунде было забито восемь голов (итоговый счёт 6:2).
- Однако за последние четыре матча между «Боруссией» и «Байером» — это единственный случай, когда сыграл «тотал больше» 2,5.

ИСПАНИЯ. ПРИМЕРА. 34-Й ТУР

«Сельта» — «Валенсия» #10853 21.04 СБ, 17:15

1	X	2	Ф1	К1	Ф2	К2	Тотал	М	Б
2,61	3,39	2,68	**0**	1,84	**0**	1,88	**3**	1,70	2,07

- Пять очных встреч подряд в Примере и Кубке Испании соперники неизменно забивают минимум три гола.
- «Сельта» выиграла у «Валенсии» два последних матча в Виго, но до этого разгромно уступила «летучим мышам» 1:5.

РОССИЯ. ПРЕМЬЕР-ЛИГА. 27-Й ТУР

ЦСКА — «Краснодар» #7025 22.04 ВС, 16:30

1	X	2	Ф1	К1	Ф2	К2	Тотал	М	Б
1,80	3,50	5,25	**-1**	2,30	**1**	1,55	**2,5**	1,75	2,05

- В этом сезоне РФПЛ ЦСКА набрал в гостях на десять очков больше, чем дома (27 против 17).
- Самый частый счёт в матчах ЦСКА и «Краснодара» — 1:1. Он встречался шесть раз за 16 очных встреч.

ИТАЛИЯ. СЕРИЯ А. 34-Й ТУР

«Ювентус» — «Наполи» #7155 22.04 ВС, 21:45

1	X	2	Ф1	К1	Ф2	К2	Тотал	М	Б
2,32	3,49	3,01	**0**	1,65	**0**	2,13	**2,5**	2,10	1,75

- В Кубке Италии эти команды выдают результативные матчи друг с другом, но в Серии А не забивают больше двух голов с ноября 2016 года.
- «Ювентус» не теряет очков в домашних матчах с «Наполи» с мая 2011 года, когда была зафиксирована ничья 2:2.

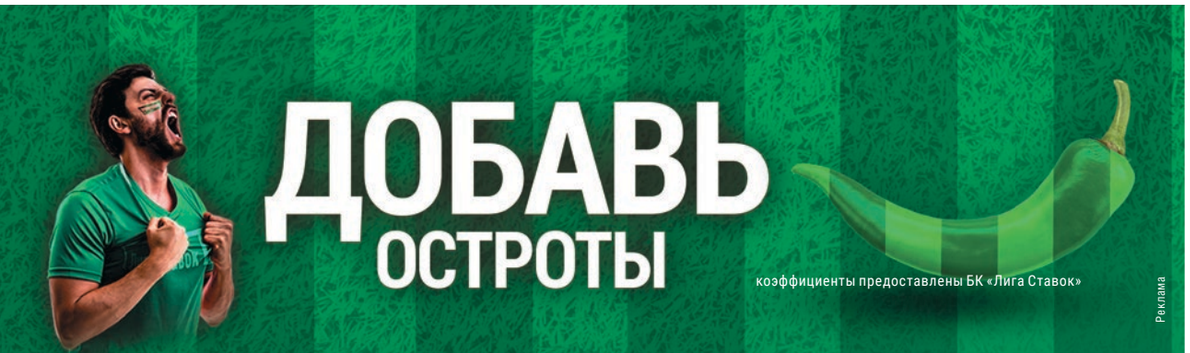

НЕТРИВИАЛЬНОЕ ЧТИВО

Русские идут

В НХЛ стартовала самая яркая часть сезона – плей-офф Кубка Стэнли. В борьбу за серебряный трофей включилось сразу несколько российских хоккеистов. Обладание Кубком Стэнли — само по себе выдающееся достижение, но для некоторых наших игроков итоговая победа в сезоне может стать чем-то большим.

Малкин в шаге от рекорда

За всю историю НХЛ пятерым россиянам удавалось стать трёхкратными обладателями Кубка Стэнли. Причём Вячеслав Фетисов оформил это достижение ещё в прошлом веке, выиграв два титула в качестве хоккеиста и один уже будучи тренером. Но единственным хоккеистом из этого списка, который до сих пор продолжает карьеру, остаётся Евгений Малкин. Во-первых, он уже в этом году может стать рекордсменом среди соотечественников и выиграть четвёртый трофей. А, во-вторых, для «Питтсбурга» это будет уже третий Кубок Стэнли подряд. В НХЛ подобного не случалось с начала 80-х годов.

#4728 «ПИТТСБУРГ» – ОБЛАДАТЕЛЬ КУБКА СТЭНЛИ-2018 **9,00**

Главная цель Овечкина

Александру всего 32 года – немного по хоккейным меркам. Но он уже стал легендой и переписал не одну книгу рекордов. Овечкин — самый результативный российский хоккеист в истории НХЛ, лучший бомбардир «Вашингтона» со дня основания клуба. Более того, Александр — лучший снайпер НХЛ среди всех ныне играющих в лиге хоккеистов и выиграл целую россыпь индивидуальных наград. Но одного трофея ему всё же недостаёт и речь, конечно же, о Кубке Стэнли. «Вашингтон» не назовёшь аутсайдером, клуб постоянно проводит выдающуюся «регулярку» и выходит в плей-офф, но решающий шаг сделать не получается.

#4708 «ВАШИНГТОН» – ОБЛАДАТЕЛЬ КУБКА СТЭНЛИ-2018 **9,00**

Лучший шанс Кучерова

В пятом для себя сезоне в НХЛ Никите Кучерову покорилась-таки гроссмейстерская отметка в сто очков за регулярный сезон. Сейчас именно россиянин, а не первый номер драфта-2008 Стивен Стэмкос, — главная звезда «Тампа-Бэй». Три года назад «молнии» уже оказывались в шаге от Кубка Стэнли, но тогда путь им преградили фавориты из Чикаго. Сейчас уже сама «Тампа-Бэй» — один из главных претендентов на победу. Выше них у букмекеров котируется только «Нэшвилл».

#4736 «ТАМПА-БЭЙ» – ОБЛАДАТЕЛЬ КУБКА СТЭНЛИ-2018 **9,00**

коэффициенты предоставлены БК «Лига Ставок»

Россияне, выигрывавшие два и более Кубков Стэнли

Хоккеист	Титулы	Клуб(ы)	Годы побед
Вячеслав Фетисов*	3	«Детройт», «Нью-Джерси»	1997, 1998, 2000 гг.
Игорь Ларионов	3	«Детройт»	1997, 1998, 2002 гг.
Сергей Фёдоров	3	«Детройт»	1997, 1998, 2002 гг.
Сергей Брылин	3	«Нью-Джерси»	1995, 2000, 2003 гг.
Евгений Малкин	3	«Питтсбург»	2009, 2016, 2017 гг.
Вячеслав Козлов	2	«Детройт»	1997, 1998 гг.
Сергей Зубов	2	«Рейнджерс», «Даллас»	1994, 1999 гг.
Сергей Немчинов	2	«Рейнджерс», «Нью-Джерси»	1994, 2000 гг.
Владимир Буре**	2	«Нью-Джерси»	2000, 2003 гг.
Олег Твердовский	2	«Нью-Джерси», «Каролина»	2003, 2006 гг.
Павел Дацюк	2	«Детройт»	2002, 2008 гг.
Вячеслав Войнов	2	«Лос-Анджелес»	2012, 2014 гг.
Сергей Гончар***	2	«Питтсбург»	2009, 2017 гг.

* Третий Кубок Стэнли Фетисов выиграл в качестве тренера «Нью-Джерси»
** Оба титула Владимир Буре выиграл в качестве тренера «Нью-Джерси»
*** Второй Кубок Стэнли Сергей Гончар выиграл в качестве тренера «Питтсбурга»

БУКМЕКЕРСКАЯ КОМПАНИЯ
Лига Ставок
www.ligastavok.ru
ГЕНЕРАЛЬНЫЙ ПАРТНЁР
ЧЕМПИОНАТА РОССИИ ПО ФУТБОЛУ
ГРОМКОЕ ПРЕДЛОЖЕНИЕ СЕЗОНА РФПЛ!
ВЫСОКИЕ КОЭФФИЦИЕНТЫ
МАКСИМАЛЬНЫЙ ВЫИГРЫШ 10 000 000 ₽
ШИРОКАЯ ЛИНИЯ
Подробности — у кассиров, на сайте www.ligastavok.ru и по телефону 8 800 555-44-55
Полные правила проведения акции, информацию об организаторе, призовом фонде, количестве призов или выигрышей, сроках, месте и порядке получения призов или выигрышей можно узнать на сайте www.ligastavok.ru. Акция проводится с 1 августа 2017 года (00:00 МСК) по 13 мая 2018 года (23:59 МСК).
Реклама
На правах рекламы

Лига Ставок
ГЕНЕРАЛЬНЫЙ ПАРТНЁР ЧЕМПИОНАТА РОССИИ ПО ФУТБОЛУ

Клиенты БК «Лига Ставок» продолжили победную серию

Фото: пресс-служба РФПЛ

Сумма выплат клиентам БК «Лига Ставок» по итогам 26-го тура РФПЛ превысила сумму пари на 3,67%.

Об этом сообщил заместитель генерального директора БК «Лига Ставок» Александр Егоров на традиционной пресс-конференции в офисе Российской футбольной Премьер-Лиги. Он также подчеркнул, что клиенты выигрывают у букмекерской компании в третий раз подряд.

— Это происходит из-за того, что большинство матчей чемпионата России складываются достаточно прогнозируемо, — отметил Егоров. — Фавориты, на которых приходится большинство пари, побеждают и приносят выигрыш клиентам. Это даже при том, что в туре состоялся матч «Урал» — «Спартак», закончившийся неожиданной победой хозяев. Эта игра стала самой доходной для БК «Лига Ставок». 23% от всего объема пари на 26-й тур было принято на игру в Екатеринбурге.

Также Александр Егоров рассказал о росте числа ставок на РФПЛ. По сравнению с 25-м туром он составил пять процентов, что говорит о возрастающем интересе к отечественному футболу.

Спортивный директор РФПЛ Виктор Пышкин рассказал об одной из самых резонансных историй тура, случившейся во время матча «Урал» — «Спартак». «Почему Андрей Егорычев смог сыграть? Каждая лига проводит собственный чемпионат и карточки из ПФЛ не переносятся в РФПЛ», — отметил Виктор Пышкин.

Также РФПЛ осталась довольна реакцией на новый логотип лиги, который был представлен на днях. «Мы объявили о сотрудничестве со студией Лебедева, а также сообщили, что новый сезон начнем с новой айдентикой, — пояснил пресс-атташе РФПЛ Сергей Алексеев. — Будет ли это логотип, который появился в интернете, не буду утверждать. В целом мы удовлетворены отзывами и откликами, большинство из которых положительные».

Турнирная таблица РФПЛ

М	Команда	И	В	Н	П	М	О
1	«ЛОКОМОТИВ»	25	17	4	4	40-17	55
2	«СПАРТАК»	26	14	8	4	46-28	50
3	«КРАСНОДАР»	26	14	5	7	41-27	47
4	ПФК ЦСКА	25	13	6	6	36-21	45
5	«ЗЕНИТ»	25	12	9	4	35-16	45
6	«УФА»	26	9	8	9	28-30	35
7	«АРСЕНАЛ»	26	10	5	11	28-31	35
8	«РУБИН»	26	9	7	10	30-23	34
9	«УРАЛ»	26	7	12	7	30-29	33
10	«АХМАТ»	25	8	6	11	25-33	30
11	«ДИНАМО»	25	7	9	9	24-27	30
12	«РОСТОВ»	26	7	9	10	23-25	30
13	«АМКАР»	25	7	7	11	16-25	28
14	«АНЖИ»	26	6	6	14	29-48	24
15	«ТОСНО»	26	6	6	14	22-43	24
16	«СКА-ХАБАРОВСК»	26	2	7	17	16-46	13

- групповой этап Лиги чемпионов
- квалификация Лиги чемпионов
- групповой этап Лиги Европы
- квалификация Лиги Европы
- переходные матчи
- зона вылета

коэффициенты предоставлены БК «Лига Ставок»

Россия. РФПЛ. 27-й тур

1	X	2	1X	12	X2	Фора	1	Фора	2	Тотал	М	Б
2,20	3,15	3,75	1,30	1,35	1,70	0	1,49	0	2,44	2	2,00	1,75

«Рубин»

#7159 21.04 СБ, 16:30

«Ростов»

Атаку «Рубина», похоже, наконец прорвало. В двух последних матчах команда Курбана Бердыева забила шесть мячей (3:2 дома с «Ахматом» и 3:0 в гостях с «Амкаром») – в два раза больше, чем за 12 встреч 8-19-го туров в течение трёх месяцев (с 26 августа по 26 ноября)! Должно прорвать и с «Ростовом», у которого в первом круге казанцы выиграли 1:0, а на финише прошлого сезона уступили в гостях 2:4, а перед этим не забивали ему в трёх играх кряду. Тем более что в четырёх последних турах в матчах с участием «Рубина» мяч побывал в воротах 13 раз.

Фото: wikimedia.org

«Центральный»

1	X	2	1X	12	X2	Фора	1	Фора	2	Тотал	М	Б
2,20	3,25	3,55	1,30	1,35	1,70	0	1,49	0	2,44	2	2,00	1,75

«Анжи»

#7152 21.04 СБ, 19:00

«Урал»

Первая половина апреля выдалась для «Анжи» крайне тяжёлой – «Краснодар» (1:1 в гостях), «Спартак» (1:4 дома) и «Зенит» (0:1 в Санкт-Петербурге). И сейчас, чтобы не вылететь напрямую (как минимум переходные матчи более чем реальны), махачкалинцам нужно набирать очки. Вот только соперник для этого крайне неподходящий. Во-первых, у «Урала» на своем поле «Анжи» вообще никогда не выигрывал (0:1, 1:1 и 2:3). Во-вторых, команда Александра Тарханова находится явно на эмоциональном подъёме после победы в последнем матче над «Спартаком» (2:1 дома).

Фото: wikimedia.org

«Анжи Арена»

1	X	2	1X	12	X2	Фора	1	Фора	2	Тотал	М	Б
4,60	3,40	1,90	1,90	1,31	1,20	1	1,45	-1	2,60	2	2,05	1,75

«СКА-Хабаровск»

#7128 22.04 ВС, 11:00

«Динамо»

Для «Динамо» предстоящая встреча куда важнее. Но играть бело-голубым придется менее чем через четверо суток после матча в Санкт-Петербурге. Да и на прошлых выходных команда Дмитрия Хохлова угодила под «холодный душ» в игре с «Локомотивом» (0:4 на своем поле). Плюс не стоит забывать, что в этом чемпионате динамовцы в гостях выиграли всего дважды — в середине августа у «Анжи» (3:1) и менее двух недель назад у ЦСКА (2:1). Впрочем, в последнее время бело-голубые заметно прибавили. Достаточно вспомнить, что до разгрома от «Локо» они не уступали в шести встречах кряду (четыре победы и две ничьи), а перед этой серией располагались в таблице на 15-й строчке.

Фото: wikimedia.org

Стадион имени Ленина

1	X	2	1X	12	X2	Фора	1	Фора	2	Тотал	М	Б
4,85	3,50	1,85	2,00	1,30	1,20	1	1,55	-1	2,40	2,5	1,70	2,15

«Арсенал»

#7098 22.04 ВС, 14:00

«Зенит»

Едва ли не самое важное, чего добился «Зенит» в последнее время, – 1 апреля в Уфе прервал свою затяжную гостевую безвыигрышную серию (2:1). А ведь питерцы не могли победить на полях соперников с сентября – на протяжении шести (!) встреч кряду. Наверное, в пользу «Арсенала» могли бы сказать два факта: лишь три домашних поражения в этом сезоне (два из которых были ещё в августе) плюс победа в первом круге в Санкт-Петербурге (1:0). Но уж слишком удручающим выглядит баланс предыдущих матчей в Туле: в сезоне-2014/15 «Зенит» выиграл здесь 4:0, в прошлом – 5:0. К тому же «Арсенал» ничего не смог противопоставить в последней игре «Краснодару» на его поле, где, кстати, потерпел первое крупное поражение в нынешнем чемпионате (0:3).

Фото: wikimedia.org

«Арсенал»

На правах рекламы

Лига Ставок

ГЕНЕРАЛЬНЫЙ ПАРТНЁР ЧЕМПИОНАТА РОССИИ ПО ФУТБОЛУ

1	X	2	1X	12	X2	Фора	1	Фора	2	Тотал	М	Б
1,80	3,50	5,25	1,18	1,30	2,05	-1	2,30	1	1,55	2,5	1,75	2,05

ЦСКА

7025 22.04 ВС, 16:30

«Краснодар»

Армейцы вообще никогда не проигрывали «Краснодару» в Премьер-Лиге на своём поле (три победы и три ничьи). Плюс не уступали «быкам» в четырёх последних матчах. Плюс у соперника не сыграет дисквалифицированный Фёдор Смолов. Однако существует немало фактов и в пользу гостей. К примеру, ЦСКА не входит даже в восьмерку лучших команд чемпионата по количеству очков, набранных на своём поле. В свою очередь, «Краснодар» на выезде в этом чемпионате уступил лишь трижды – «Спартаку» (0:2), «Арсеналу» (0:1) и «Локомотиву» (0:2). Однако это было ещё в первом круге, а во втором краснодарцы выиграли в гостях четыре встречи из пяти (кроме нулевой ничьей с «Динамо»), а в последней взяли верх в Санкт-Петербурге над «Зенитом» (2:1).

Фото: wikimedia.org

«ВЭБ Арена»

1	X	2	1X	12	X2	Фора	1	Фора	2	Тотал	М	Б
2,30	3,05	3,60	1,30	1,35	1,65	0	1,54	0	2,34	2	1,75	2,05

«Тосно»

#7045 22.04 ВС, 16:30

«Амкар»

«Тосно» отчаянно сражается за место в РФПЛ, однако получается это у новичка неважно. В 2018 году в шести матчах одержана всего одна победа – в гостях над «СКА-Хабаровском» (1:0), а по числу очков, набранных дома, он опережает только того же безнадежного аутсайдера (11 против 10). «Амкар» же из девяти последних выездных встреч (без учета с ЦСКА) проиграл только одну – в Уфе (0:3). И набрал в гостях уже 16 очков. Больше – только у пяти лучших клубов чемпионата, продолжающих вести борьбу за медали и путевки в Лигу чемпионов-2018/19.

Фото: wikimedia.org

«Петровский»

1	X	2	1X	12	X2	Фора	1	Фора	2	Тотал	М	Б
1,60	3,80	6,60	1,10	1,27	2,35	-1	1,90	1	1,85	2	1,90	1,80

«Локомотив»

#7036 22.04 ВС, 19:00

«Уфа»

Вообще-то в семи предыдущих матчах между этими клубами в Премьер-Лиге выявить сильнейшего не удалось. Каждый из соперников одержал по три победы, а самая первая игра, состоявшаяся в Москве, завершилась нулевой ничьей. Позже команды обменялись победами в Черкизово: в сезоне-2015/16 сильнее оказались хозяева (2:0), в прошлом – гости (1:0). Ну а в этом чемпионате единственное поражение за пределами столицы лидер потерпел именно в Уфе (0:1). Кстати, во втором круге «Локо» пока не удавалось выиграть дома крупнее, чем в один мяч (без учёта матча с «Ахматом»).

Фото: wikimedia.org

«РЖД Арена»

1	X	2	1X	12	X2	Фора	1	Фора	2	Тотал	М	Б
1,38	4,90	9,00	1,05	1,17	3,15	-1,5	2,05	1,5	1,75	2,5	1,75	2,05

«Спартак»

#7030 23.04 ПН, 19:30

«Ахмат»

В шести последних очных встречах соперники забили 19 мячей (в среднем – по 3,17) и лишь однажды сыграли «низ» — в прошлом сезоне «Спартак» победил в Грозном со счётом 1:0. В то же время с недавних пор красно-белые и сами играют, и позволяют это делать соперникам. В четырёх последних турах у них были «верхи», причём каждый раз забивали обе команды. Ну а на своём поле во втором круге у спартаковцев был лишь один малорезультативный матч – 1:0 против «СКА-Хабаровска». Четыре остальных действующий чемпион выиграл с общим счётом 11:3.

Фото: wikimedia.org

«Открытие Арена»

Футбол

Лига чемпионов. 1/2 финала. Первые матчи

«ЛИВЕРПУЛЬ» (АНГЛИЯ) #12141 24.04 ВТ, 21:45 **«РОМА»** (ИТАЛИЯ)

1	X	2	1X	12	X2	Фора	1	Фора	2	Тотал	М	Б
1,65	4,35	5,00	1,18	1,22	2,30	-1	1,95	1	1,80	3	1,95	1,80

1,42 Проход **2,89**

«БАВАРИЯ» (ГЕРМАНИЯ) #12146 24.04 ВТ, 21:45 **«РЕАЛ»** (ИСПАНИЯ)

1	X	2	1X	12	X2	Фора	1	Фора	2	Тотал	М	Б
2,15	3,80	3,25	1,35	1,25	1,75	0	1,56	0	2,29	3	1,85	1,95

2,25 Проход **1,65**

Лига Чемпионов. Кто выиграет трофей?

#3980 «Реал» **2,60**

#3987 «Бавария» **3,00**

#4007 «Ливерпуль» **2,95**

#4046 «Рома» **9,00**

коэффициенты предоставлены БК «Лига Ставок»

Футбол

Лига Европы. 1/2 финала. Первые матчи

«АРСЕНАЛ» (АНГЛИЯ) #10610 26.04 ЧТ, 22:05 **«АТЛЕТИКО»** (ИСПАНИЯ)

1	X	2	1X	12	X2	Фора	1	Фора	2	Тотал	М	Б
2,50	3,35	2,90	1,38	1,30	1,50	0	1,78	0	1,93	2,5	1,90	1,85

2,50 Проход **1,50**

«МАРСЕЛЬ» (ФРАНЦИЯ) #10614 26.04 ЧТ, 22:05 **«ЗАЛЬЦБУРГ»** (АВСТРИЯ)

1	X	2	1X	12	X2	Фора	1	Фора	2	Тотал	М	Б
1,85	3,75	4,40	1,19	1,25	1,94	-1	2,40	1	1,50	2,5	1,90	1,85

1,70 Проход **2,10**

Лига Европы. Кто выиграет трофей?

#4468 «Атлетико» **2,00**

#5026 «Марсель» **4,50**

#4960 «Арсенал» **3,75**

#10706 «Зальцбург» **7,00**

коэффициенты предоставлены БК «Лига Ставок»

Футбол

Англия. Премьер-Лига. 35-й тур

#13340 21.04 СБ, 14:30 **«ВЕСТ БРОМВИЧ» — «ЛИВЕРПУЛЬ»**

1	X	2	1X	12	X2	Фора	1	Фора	2	Тотал	М	Б
8,03	5,09	1,37	3,08	1,16	1,10	**1,5**	1,83	**-1,5**	2,02	**3**	1,82	2,00

#10173 21.04 СБ, 17:00 **«УОТФОРД» — «КРИСТАЛ ПЭЛАС»**

1	X	2	1X	12	X2	Фора	1	Фора	2	Тотал	М	Б
2,68	3,25	2,71	1,47	1,33	1,49	**0**	1,85	**0**	1,86	**2,5**	1,74	2,12

#13076 22.04 ВС, 15:30 **«СТОК» — «БЁРНЛИ»**

1	X	2	1X	12	X2	Фора	1	Фора	2	Тотал	М	Б
2,49	3,16	3,01	1,40	1,34	1,55	**0**	1,70	**0**	2,04	**2,5**	1,62	2,37

#1221 22.04 ВС, 15:30 **«АРСЕНАЛ» — «ВЕСТ ХЭМ»**

1	X	2	1X	12	X2	Фора	1	Фора	2	Тотал	М	Б
1,39	5,15	7,31	1,06	1,14	2,95	**-1,5**	2,03	**1,5**	1,83	**3**	2,05	1,78

#13469 22.04 ВС, 18:30 **«МАНЧЕСТЕР СИТИ» — «СУОНСИ»**

1	X	2	1X	12	X2	Фора	1	Фора	2	Тотал	М	Б
1,19	7,20	13,99	1,01	1,08	4,68	**-2**	1,86	**2**	1,95	**3,5**	1,77	2,09

#13128 23.04 ПН, 22:00 **«ЭВЕРТОН» — «НЬЮКАСЛ»**

1	X	2	1X	12	X2	Фора	1	Фора	2	Тотал	М	Б
2,10	3,33	3,66	1,29	1,31	1,75	**0**	1,47	**0**	2,51	**2,5**	1,68	2,25

Фото: wikimedia.org

коэффициенты предоставлены БК «Лига Ставок»

Футбол

Турнирная таблица

М	Команда	И	В	Н	П	М	О
1	«МАНЧЕСТЕР СИТИ»	33	28	3	2	93-25	**87**
2	«МАНЧЕСТЕР ЮНАЙТЕД»	33	22	5	6	63-26	**71**
3	«ЛИВЕРПУЛЬ»	34	20	10	4	78-35	**70**
4	«ТОТТЕНХЭМ»	33	20	7	6	65-30	**67**
5	«ЧЕЛСИ»	33	18	6	9	57-33	**60**
6	«АРСЕНАЛ»	33	16	6	11	62-45	**54**
7	«БЁРНЛИ»	33	14	10	9	33-29	**52**
8	«ЛЕСТЕР»	33	11	10	12	49-47	**43**
9	«ЭВЕРТОН»	34	11	9	14	39-54	**42**
10	«НЬЮКАСЛ»	33	11	8	14	35-42	**41**
11	«БОРНМУТ»	34	9	11	14	41-56	**38**
12	«УОТФОРД»	34	10	7	17	42-60	**37**
13	«БРАЙТОН»	33	8	11	14	31-46	**35**
14	«ХАДДЕРСФИЛД»	34	9	8	17	27-54	**35**
15	«ВЕСТ ХЭМ»	32	8	10	14	40-58	**34**
16	«КРИСТАЛ ПЭЛАС»	34	8	10	16	36-54	**34**
17	«СУОНСИ»	33	8	9	16	27-46	**33**
18	«САУТГЕМПТОН»	33	5	13	15	33-53	**28**
19	«СТОК»	33	6	9	18	30-63	**27**
20	«ВЕСТ БРОМВИЧ»	34	4	12	18	27-52	**24**

групповой этап Лиги чемпионов

групповой этап Лиги Европы

зона вылета

Футбол

Испания. Примера. 34-й тур

#13633 20.04 ПТ, 22:00 **«ЛЕГАНЕС» — «ДЕПОРТИВО»**

1	X	2	1X	12	X2	Фора	1	Фора	2	Тотал	М	Б
2,12	3,28	3,65	1,30	1,32	1,73	0	1,48	0	2,49	2,5	1,73	2,08

#10852 21.04 СБ, 14:00 **«ЭЙБАР» — «ХЕТАФЕ»**

1	X	2	1X	12	X2	Фора	1	Фора	2	Тотал	М	Б
2,03	3,22	4,07	1,25	1,33	1,80	0	1,41	0	2,73	2,5	1,76	2,03

#10853 21.04 СБ, 17:15 **«СЕЛЬТА» — «ВАЛЕНСИЯ»**

1	X	2	1X	12	X2	Фора	1	Фора	2	Тотал	М	Б
2,61	3,39	2,68	1,47	1,31	1,50	0	1,84	0	1,88	3	1,70	2,07

#3260 22.04 ВС, 13:00 **«ЖИРОНА» — «ЭСПАНЬОЛ»**

1	X	2	1X	12	X2	Фора	1	Фора	2	Тотал	М	Б
1,98	3,26	4,22	1,24	1,32	1,83	-1	2,70	1	1,43	2,5	1,80	1,98

#5154 22.04 ВС, 17:15 **«МАЛАГА» — «РЕАЛ СОСЬЕДАД»**

1	X	2	1X	12	X2	Фора	1	Фора	2	Тотал	М	Б
3,93	3,26	2,05	1,78	1,32	1,27	0	2,65	0	1,43	2,5	1,74	2,01

#4718 22.04 ВС, 19:30 **«ЛАС-ПАЛЬМАС» — «АЛАВЕС»**

1	X	2	1X	12	X2	Фора	1	Фора	2	Тотал	М	Б
2,27	3,26	3,31	1,34	1,32	1,64	0	1,57	0	2,26	2,5	1,75	2,01

#8791 22.04 ВС, 21:45 **«АТЛЕТИКО» — «БЕТИС»**

1	X	2	1X	12	X2	Фора	1	Фора	2	Тотал	М	Б
1,34	4,87	10,04	1,07	1,16	3,24	-1,5	1,96	1,5	1,85	2,5	2,01	1,75

#4152 23.04 ПН, 22:00 **«АТЛЕТИК» — «ЛЕВАНТЕ»**

1	X	2	1X	12	X2	Фора	1	Фора	2	Тотал	М	Б
1,66	3,56	5,99	1,15	1,27	2,22	-1	2,09	1	1,69	2,5	1,75	2,05

коэффициенты предоставлены БК «Лига Ставок»

Футбол

Турнирная таблица

М	Команда	И	В	Н	П	М	О
1	«БАРСЕЛОНА»	32	25	7	0	81-17	82
2	«АТЛЕТИКО»	32	21	8	3	54-15	71
3	«РЕАЛ»	32	20	7	5	79-35	67
4	«ВАЛЕНСИЯ»	32	20	5	7	60-33	65
5	«БЕТИС»	32	16	4	12	53-53	52
6	«ВИЛЬЯРРЕАЛ»	32	14	6	12	43-39	48
7	«СЕВИЛЬЯ»	32	14	5	13	41-52	47
8	«ЖИРОНА»	32	12	8	12	44-49	44
9	«СЕЛЬТА»	32	12	7	13	50-44	43
10	«ХЕТАФЕ»	32	11	9	12	36-30	42
11	«РЕАЛ СОСЬЕДАД»	32	11	7	14	57-52	40
12	«ЭЙБАР»	32	11	7	14	36-46	40
13	«АТЛЕТИК»	32	9	12	11	35-38	39
14	«ЛЕГАНЕС»	32	11	6	15	27-39	39
15	«АЛАВЕС»	32	12	2	18	29-45	38
16	«ЭСПАНЬОЛ»	32	8	12	12	26-39	36
17	«ЛЕВАНТЕ»	32	6	13	13	28-48	31
18	«ДЕПОРТИВО»	32	6	8	18	32-65	26
19	«ЛАС-ПАЛЬМАС»	32	5	6	2	22-64	21
20	«МАЛАГА»	32	4	5	23	20-50	17

- групповой этап Лиги чемпионов
- групповой этап Лиги Европы
- квалификация Лиги Европы
- зона вылета

Футбол

Италия. Серия А. 34-й тур

#6988 21.04 СБ, 16:00 **СПАЛ — «РОМА»**

1	X	2	1X	12	X2	Фора	1	Фора	2	Тотал	М	Б
6,02	4,24	1,54	2,49	1,21	1,15	1	1,94	-1	1,87	2,5	2,10	1,75

#7022 21.04 СБ, 19:00 **«САССУОЛО» — «ФИОРЕНТИНА»**

1	X	2	1X	12	X2	Фора	1	Фора	2	Тотал	М	Б
3,49	3,48	2,10	1,75	1,30	1,32	0	2,46	0	1,49	2,5	1,81	2,01

#7039 21.04 СБ, 21:45 **«МИЛАН» — «БЕНЕВЕНТО»**

1	X	2	1X	12	X2	Фора	1	Фора	2	Тотал	М	Б
1,19	6,60	17,28	1,03	1,10	4,74	-2	1,93	2	1,88	3	1,83	1,98

#7076 22.04 ВС, 13:30 **«КАЛЬЯРИ» — «БОЛОНЬЯ»**

1	X	2	1X	12	X2	Фора	1	Фора	2	Тотал	М	Б
2,43	3,11	3,16	1,37	1,35	1,58	0	1,65	0	2,13	2,5	1,78	2,06

#7048 22.04 ВС, 16:00 **«АТАЛАНТА» — «ТОРИНО»**

1	X	2	1X	12	X2	Фора	1	Фора	2	Тотал	М	Б
1,80	3,70	4,48	1,22	1,27	2,03	-1	2,35	1	1,60	3	1,72	2,13

#7051 22.04 ВС, 16:00 **«КЬЕВО» — «ИНТЕР»**

1	X	2	1X	12	X2	Фора	1	Фора	2	Тотал	М	Б
5,82	3,85	1,62	2,32	1,25	1,16	1	1,79	-1	2,04	2,5	1,89	1,92

#7080 22.04 ВС, 16:00 **«УДИНЕЗЕ» — «КРОТОНЕ»**

1	X	2	1X	12	X2	Фора	1	Фора	2	Тотал	М	Б
1,88	3,43	4,44	1,18	1,28	1,88	-1	2,60	1	1,50	2,5	1,78	2,05

#7085 22.04 ВС, 16:00 **«ЛАЦИО» — «САМПДОРИЯ»**

1	X	2	1X	12	X2	Фора	1	Фора	2	Тотал	М	Б
1,36	4,86	9,01	1,09	1,17	3,14	-1,5	1,98	1,5	1,86	3	1,79	2,03

#7155 22.04 ВС, 21:45 **«ЮВЕНТУС» — «НАПОЛИ»**

1	X	2	1X	12	X2	Фора	1	Фора	2	Тотал	М	Б
2,32	3,49	3,01	1,40	1,30	1,63	0	1,65	0	2,13	2,5	2,10	1,75

#7095 23.04 ПН, 21:45 **«ДЖЕНОА» — «ВЕРОНА»**

1	X	2	1X	12	X2	Фора	1	Фора	2	Тотал	М	Б
1,63	3,79	5,75	1,16	1,25	2,29	-1	2,05	1	1,78	2,5	1,93	1,88

коэффициенты предоставлены БК «Лига Ставок»

Футбол

Турнирная таблица

М	Команда	И	В	Н	П	М	О
1	«ЮВЕНТУС»	32	27	3	2	77-18	84
2	«НАПОЛИ»	32	24	6	2	66-21	78
3	«РОМА»	32	18	7	7	50-26	61
4	«ЛАЦИО»	32	18	7	7	75-40	61
5	«ИНТЕР»	32	16	12	4	50-22	60
6	«МИЛАН»	32	15	8	9	43-36	53
7	«ФИОРЕНТИНА»	32	14	9	9	44-33	51
8	«АТАЛАНТА»	32	13	10	9	47-34	49
9	«САМПДОРИЯ»	32	14	6	12	50-49	48
10	«ТОРИНО»	32	11	13	8	46-38	46
11	«БОЛОНЬЯ»	32	11	5	16	37-43	38
12	«ДЖЕНОА»	32	10	8	14	25-31	38
13	«УДИНЕЗЕ»	32	10	3	19	40-50	33
14	«КАЛЬЯРИ»	32	9	5	18	30-52	32
15	«САССУОЛО»	32	7	10	15	23-53	31
16	«КЬЕВО»	32	7	9	16	29-51	30
17	СПАЛ	32	5	13	14	30-52	28
18	«КРОТОНЕ»	32	7	6	19	29-57	27
19	«ВЕРОНА»	32	7	4	21	26-64	25
20	«БЕНЕВЕНТО»	32	4	2	26	28-75	14

- групповой этап Лиги чемпионов
- групповой этап Лиги Европы
- квалификация Лиги Европы
- зона вылета

Футбол

Германия. Бундеслига. 31-й тур

#4804 20.04 ПТ, 21:30 **«БОРУССИЯ» М — «ВОЛЬФСБУРГ»**

1	X	2	1X	12	X2	Фора	1	Фора	2	Тотал	М	Б
1,97	3,56	3,80	1,24	1,26	1,79	0	1,43	0	2,66	2,5	1,95	1,89

#4767 21.04 СБ, 16:30 **«АЙНТРАХТ» — «ГЕРТА»**

1	X	2	1X	12	X2	Фора	1	Фора	2	Тотал	М	Б
1,80	3,59	4,61	1,21	1,28	2,01	-1	2,40	1	1,53	2,5	1,75	2,07

#7195 21.04 СБ, 16:30 **«ШТУТГАРТ» — «ВЕРДЕР»**

1	X	2	1X	12	X2	Фора	1	Фора	2	Тотал	М	Б
2,33	3,39	3,07	1,39	1,31	1,62	0	1,64	0	2,14	2,5	1,91	1,90

#7486 21.04 СБ, 16:30 **«ГАМБУРГ» — «ФРАЙБУРГ»**

1	X	2	1X	12	X2	Фора	1	Фора	2	Тотал	М	Б
2,11	3,23	3,76	1,29	1,33	1,74	0	1,46	0	2,55	2	2,01	1,75

#1252 21.04 СБ, 16:30 **«ГАННОВЕР» — «БАВАРИЯ»**

1	X	2	1X	12	X2	Фора	1	Фора	2	Тотал	М	Б
5,65	4,68	1,52	2,54	1,19	1,16	1	2,00	-1	1,76	3	2,11	1,67

#1257 21.04 СБ, 16:30 **«РБ ЛЕЙПЦИГ» — «ХОФФЕНХАЙМ»**

1	X	2	1X	12	X2	Фора	1	Фора	2	Тотал	М	Б
1,90	3,85	3,80	1,28	1,26	1,91	-1	2,46	1	1,51	2,5	2,43	1,59

#1239 21.04 СБ, 19:30 **«БОРУССИЯ» Д — «БАЙЕР»**

1	X	2	1X	12	X2	Фора	1	Фора	2	Тотал	М	Б
2,09	3,69	3,32	1,34	1,27	1,75	0	1,52	0	2,37	3	1,81	1,93

#1285 22.04 ВС, 16:30 **«АУГСБУРГ» — «МАЙНЦ»**

1	X	2	1X	12	X2	Фора	1	Фора	2	Тотал	М	Б
2,02	3,37	3,86	1,28	1,31	1,80	0	1,43	0	2,64	2,5	1,71	2,13

#1292 22.04 ВС, 19:00 **«КЁЛЬН» — «ШАЛЬКЕ»**

1	X	2	1X	12	X2	Фора	1	Фора	2	Тотал	М	Б
3,36	3,46	2,15	1,71	1,30	1,34	0	2,34	0	1,54	2,5	1,88	1,92

коэффициенты предоставлены БК «Лига Ставок»

Футбол

Турнирная таблица

М	Команда	И	В	Н	П	М	О
1	«БАВАРИЯ»	30	24	3	3	81-22	75
2	«ШАЛЬКЕ»	30	16	7	7	47-33	55
3	«БАЙЕР»	30	14	9	7	55-37	51
4	«БОРУССИЯ» Д	30	14	9	7	57-41	51
5	«РБ ЛЕЙПЦИГ»	30	13	8	9	45-42	47
6	«ХОФФЕНХАЙМ»	30	12	10	8	55-42	46
7	«АЙНТРАХТ»	30	13	7	10	41-37	46
8	«БОРУССИЯ» М	30	11	7	12	39-48	40
9	«ГЕРТА»	30	9	12	9	35-35	39
10	«ШТУТГАРТ»	30	11	6	13	27-35	39
11	«АУГСБУРГ»	30	9	10	11	38-40	37
12	«ВЕРДЕР»	30	9	10	11	34-36	37
13	«ГАННОВЕР»	30	9	9	12	38-44	36
14	«ВОЛЬФСБУРГ»	30	5	15	10	30-37	30
15	«ФРАЙБУРГ»	29	6	12	11	26-48	30
16	«МАЙНЦ»	29	6	9	14	30-47	27
17	«ГАМБУРГ»	30	5	7	18	23-48	22
18	«КЁЛЬН»	30	5	6	19	29-58	21

- групповой этап Лиги чемпионов
- групповой этап Лиги Европы
- квалификация Лиги Европы
- переходные матчи
- зона вылета

Спорт по звёздам

Овен

Садио Мане (10.04.1992)

Овнам следует заняться своими прямыми обязанностями. Не бойтесь переусердствовать: окружающие по достоинству оценят ваши усилия. Форвард «Ливерпуля» Садио Мане продолжит феерить со своими партнёрами в матче против «Вест Бромвича». В итоге команды легко «пробьют» тотал больше 3,5.

«Ливерпуль» — «Вест Бромвич»
ТБ 3,5 **2,55**

Телец

Дрис Мертенс (06.05.1987)

Тельцам придётся поумерить свой пыл ради достижения результатов. Дрис Мертенс приедет с «Наполи» к «Ювентусу» в Турин исключительно за победой, но цена ошибки будет слишком высока. Обе команды уделят большое внимание обороне и не сумеют забить более одного мяча.

«Ювентус» — «Наполи»
0-1 гол **3,76**

Близнецы

Серхио Агуэро (02.06.1988)

Близнецы имеют все шансы оказаться в центре внимания. Серхио Агуэро возьмёт на себя лидерские функции в матче против «Суонси», однако усилия аргентинца могут свестись на нет. Ведь валлийская команда в некоторых эпизодах ничем не будет уступать «Сити» и сумеет забить.

«Манчестер Сити» — «Суонси»
Обе забьют **2,02**

Весы

Александр Ерохин (13.10.1989)

Весам нечего терять, но безрассудные действия принесут свои плоды. Александр Ерохин неплохо смотрится на фоне демотивированных зенитовских аргентинцев и в матче с тульским «Арсеналом» поможет своей команде наконец-то удачно сыграть в атаке и забить амбициозным тулякам минимум дважды.

«Арсенал» — «Зенит»
ИТБ 2 (1,5) **1,97**

Скорпион

Андре Шюррле (06.11.1990)

Скорпионы рискуют растерять всё, что завоёвывали долгое время. Игрок дортмундской «Боруссии» Андре Шюррле это категорически не устраивает. В матче против своей бывшей команды он будет невероятно активен, что поможет «шмелям» забить первыми.

«Боруссия» Д — «Байер»
К1 забьёт первой **1,85**

Стрелец

«Торино» (03.12.1906)

Стрельцам вновь сложно найти мотивацию, но именно в таком состоянии представители знака редко отказываются от авантюр. «Торино» едет в Бергамо на матч с «Аталантой» просто поиграть в футбол и потешить публику. Это им удастся — клуб с севера даже сумеет выиграть один из таймов.

«Аталанта» — «Торино»
К2 выиграет один из таймов **2,50**

Рак

Понтус Вернблум (25.06.1986)

Раки устали выполнять чужие обязанности, что в итоге сказывается на их работоспособности. На какой бы позиции не играл Понтус Вернблум, его настроение передаётся всей команде. На матч с «Краснодаром» швед выйдет не в лучшем расположении духа и «армейцы» не сумеют добиться стопроцентного результата в важном матче.

ЦСКА — «Краснодар»
Х2 **2,00**

Лев

Харри Кейн (31.07.1993)

Львы своей активностью и работоспособностью заслужили настоящих побед. Харри Кейн мечтает о завоевании трофея именно в составе «Тоттенхэма». Для этого «шпорам» надо в полуфинале Кубка Англии победить «Манчестер Юнайтед». На этот раз форвард и его партнёры справятся с этой непростой задачей.

«Манчестер Юнайтед» — «Тоттенхэм»
П2 **2,18**

Дева

Дмитрий Парфёнов (11.09.1974)

Девы возьмут себя в руки в самый нужный момент. Дмитрий Парфёнов продолжает набираться опыта с «Тосно» в борьбе за выживание в РФПЛ. Важным шагом для сохранения в элите станет неожиданная «сухая» победа тосненцев над набравшим ход «Амкаром».

«Тосно» — «Амкар»
Забьёт только К1 **3,16**

Козерог

Ян Облак (07.01.1993)

Стоит собраться Козерогам: опасность поджидает их там, где они не ждут. Вратарь мадридского «Атлетико» Ян Облак не сумеет уберечь свою команду в матче против задорного «Бетиса». Однако горечь от неудачи скрасит итоговая победа мадридского клуба.

«Атлетико» М — «Бетис»
П1 + обе забьют **2,81**

Водолей

Эдинсон Кавани (14.02.1987)

Водолеи пощекочут нервы и себе, и тем, кто поддерживает их. Эдинсон Кавани постарается поскорее забыть непростой выезд в Аквитанию: ведь какое-то время у ПСЖ ничего не будет получаться в атаке. Местный «Бордо» этим обязательно воспользуется, забив безоговорочному лидеру Лиги 1 первым.

«Бордо» — ПСЖ
К1 забьёт первой **3,67**

Рыбы

Сергей Семак (27.02.1976)

Не стоит надолго отлучаться от дома Рыбам. У тренера «Уфы» Сергея Семака выбора нет: придётся ехать в Москву на игру с «Локомотивом». «Железнодорожники» в этой встрече вновь покажут свой высокий класс и сумеют одержать победу над крепким середняком с разницей минимум в два мяча.

«Уфа» — «Локомотив»
Ф2 (-1,5) **2,65**

коэффициенты предоставлены БК «Лига Ставок»

коэффициенты предоставлены БК «Лига Ставок»

istock.com

О чём говорят соцсети

Пародии на новый логотип РФПЛ, юбилей московского «Динамо», предвкушение полуфиналов Лиги чемпионов и ностальгия по великому «Арсеналу» 2000-х: всё это в нашей очередной подборке соцсетей!

ФК ТОСНО
@fctosno

В связи с последними событиями @rfpl

Илья КАЗАКОВ
@Kazakovllya1

Когда ПФЛ успела раньше

РФПЛ
@rfpl

Футбольному клубу «Динамо-Москва» @FCDM_official - 95!
Российская футбольная Премьер-Лига поздравляет «Динамо-Москва» и всех его болельщиков с 95-летием и желает новых побед!

ПОЛУФИНАЛЫ ЛЧ:

Орфография и пунктуация авторов сохранены

На правах рекламы

Мы вам покажем!

Главные трансляции недели для гостей клубов БК «Лига Ставок» и клиентов сайта www.ligastavok.ru.

Фото: БК «Лига Ставок»

ГЛАВНЫЙ МАТЧ

«Ювентус» — «Наполи»

#7155 22.04 ВС, 21:45

1	x	2
2,32	3,49	3,01

20 апреля (пятница)

Футбол. Германия. Бундеслига. 31-й тур

21:30 «Боруссия» М — «Вольфсбург»

21 апреля (суббота)

Футбол. Италия. Серия А. 34-й тур

16:00 СПАЛ — «Рома»

19:00 «Сассуоло» — «Фиорентина»

21:45 «Милан» — «Беневенто»

Футбол. Германия. Бундеслига. 31-й тур

16:30 «Айнтрахт» — «Герта»

16:30 «Гамбург» — «Фрайбург»

16:30 «Ганновер» — «Бавария»

16:30 «РБ Лейпциг» — «Хоффенхайм»

16:30 «Штутгарт» — «Вердер»

19:30 «Боруссия» Д — «Байер»

Футбол. MLS. Регулярный чемпионат

04:00 «Канзас Сити» — «Ванкувер»

20:00 «Монреаль» — ФК «Лос-Анджелес»

22:00 «Хьюстон» — «Торонто»

22:30 «Нью-Йорк» — «Чикаго»

22 апреля (воскресенье)

Футбол. MLS. Регулярный чемпионат

02:30 «Коламбус» — «Нью-Ингленд»

02:30 «Орландо Сити» — «Сан-Хосе»

03:00 «Даллас» — «Филадельфия»

04:00 «Солт-Лейк» — «Колорадо»

05:30 «Гэлакси» — «Атланта»

23:00 «Сиэтл» — «Миннесота»

Футбол. Италия. Серия А. 34-й тур

13:30 «Кальяри» — «Болонья»

16:00 «Аталанта» — «Торино»

16:00 «Кьево» — «Интер»

16:00 «Лацио» — «Сампдория»

16:00 «Удинезе» — «Кротоне»

21:45 «Ювентус» — «Наполи»

Футбол. Германия. Бундеслига. 31-й тур

16:30 «Аугсбург» — «Майнц»

19:00 «Кёльн» — «Шальке»

23 апреля (понедельник)

Футбол. MLS. Регулярный чемпионат

01:00 «Портленд» — «Нью-Йорк Сити»

Футбол. Италия. Серия А. 34-й тур

21:45 «Дженоа» — «Верона»

Подробнее о других трансляциях читайте на сайте www.ligastavok.ru

коэффициенты предоставлены БК «Лига Ставок»

Телепрограмма

Фото: БК «Лига Ставок»

Лига Ставок
ГЕНЕРАЛЬНЫЙ ПАРТНЁР ЧЕМПИОНАТА РОССИИ ПО ФУТБОЛУ

Лига Ставок
ЭКСКЛЮЗИВНАЯ БУКМЕКЕРСКАЯ КОМПАНИЯ СБОРНОЙ РОССИИ ПО ХОККЕЮ

Лига Ставок
ЛАУРЕАТ ЕЖЕГОДНОЙ ПРЕМИИ ДОВЕРИЯ ПОТРЕБИТЕЛЕЙ

«8-16»

Встречайте журнал «Главная Ставка» в специальной рубрике «Лига Ставок» каждую неделю в аналитической передаче «8-16». Ведущие Мария Орзул и Сергей Акулинин листают журнал и вместе с гостями программы делятся своими прогнозами на предстоящие матчи.

Не забудьте включить телевизор!

20 апреля, пятница

РБК	8:35	«Новости спорта»
	9:45	«Новости спорта»
	10:45	«Новости спорта»
	13:45	«Новости спорта»
МАТЧ!	19:00	Хоккей. КХЛ. Финал. 4-й матч. ЦСКА — «Ак Барс»
РБК	22:10	«Новости спорта»
	22:45	**«Спорт с Василием Уткиным»**

21 апреля, суббота

РБК	8:35	«Новости спорта»
	9:45	«Новости спорта»
	11:50	«Новости спорта»
МАТЧ!	13:25	**Хоккей. ЧМ среди юниоров. Россия — Чехия**
РБК	15:35	«Новости спорта»
	16:15	**Футбол. РФПЛ. «Рубин» — «Ростов»**
	18:45	**Футбол. РФПЛ. «Анжи» — «Урал»**
МАТЧ!	19:10	**Хоккей. Евротур. Россия — Финляндия**
РБК	22:10	«Новости спорта»
МАТЧ!	22:25	Футбол. Примера. «Барселона» — «Севилья»
РБК	22:45	**«Спорт с Василием Уткиным»**

22 апреля, воскресенье

РБК	8:35	«Новости спорта»
	9:45	«Новости спорта»
	10:45	**Футбол. РФПЛ. «СКА-Хабаровск» — «Динамо»**
	11:50	«Новости спорта»
МАТЧ! НАШ СПОРТ	13:25	**Хоккей. ЧМ среди юниоров. Россия — Финляндия**
МАТЧ!	13:55	**Футбол. РФПЛ. «Арсенал» — «Зенит»**
МАТЧ! ИГРА	15:15	**Хоккей. Евротур. Россия — Чехия**
РБК	15:35	«Новости спорта»
	16:00	**Футбол. РФПЛ. ЦСКА — «Краснодар»**
МАТЧ!	16:30	Хоккей. КХЛ. Финал. 5-й матч. «Ак Барс» — ЦСКА
	18:45	**Футбол. РФПЛ. «Локомотив» — «Уфа»**
	21:35	**Футбол. РФПЛ. «Тосно» — «Амкар»**
МАТЧ!	21:40	Футбол. Серия А. «Ювентус» — «Наполи»
РБК	22:10	«Новости спорта»
	22:45	**«Спорт с Василием Уткиным»**

23 апреля, понедельник

РБК	8:35	«Новости спорта»
	9:45	«Новости спорта»
	10:45	«Новости спорта»
	13:45	«Новости спорта»
	19:15	**Футбол. РФПЛ. «Спартак» — «Ахмат»**
	21:30	**«8-16»**
РБК	22:10	«Новости спорта»
	22:45	**«Спорт с Василием Уткиным»**

24 апреля, вторник

РБК	8:35	«Новости спорта»
	9:45	«Новости спорта»
	10:45	«Новости спорта»
	13:45	«Новости спорта»
	22:10	«Новости спорта»
	22:45	**«Спорт с Василием Уткиным»**

25 апреля, среда

РБК	8:35	«Новости спорта»
	9:45	«Новости спорта»
	10:45	«Новости спорта»
	13:45	«Новости спорта»
	22:10	«Новости спорта»
	22:45	**«Спорт с Василием Уткиным»**

26 апреля, четверг

РБК	8:35	«Новости спорта»
	9:45	«Новости спорта»
	10:45	«Новости спорта»
	13:45	«Новости спорта»
	22:10	«Новости спорта»
	22:45	**«Спорт с Василием Уткиным»**

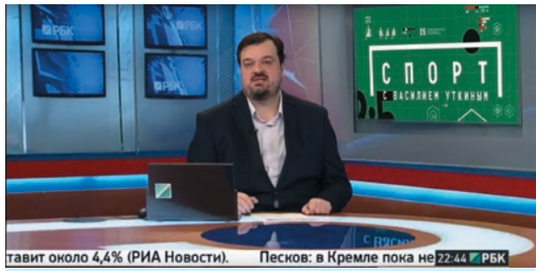

РБК

«Спорт с Василием Уткиным»

Один из самых харизматичных футбольных комментаторов современности, а по совместительству популярный актёр театра и кино, делится своим мнением о предстоящих матчах через призму ставок. Авторская аналитика, неординарный взгляд на события, смелые мысли и инсайдерская информация ждут вас каждый будний вечер в эфире РБК-ТВ.

Время начала передач может меняться в зависимости от расписания трансляций.

На правах рекламы

На правах рекламы

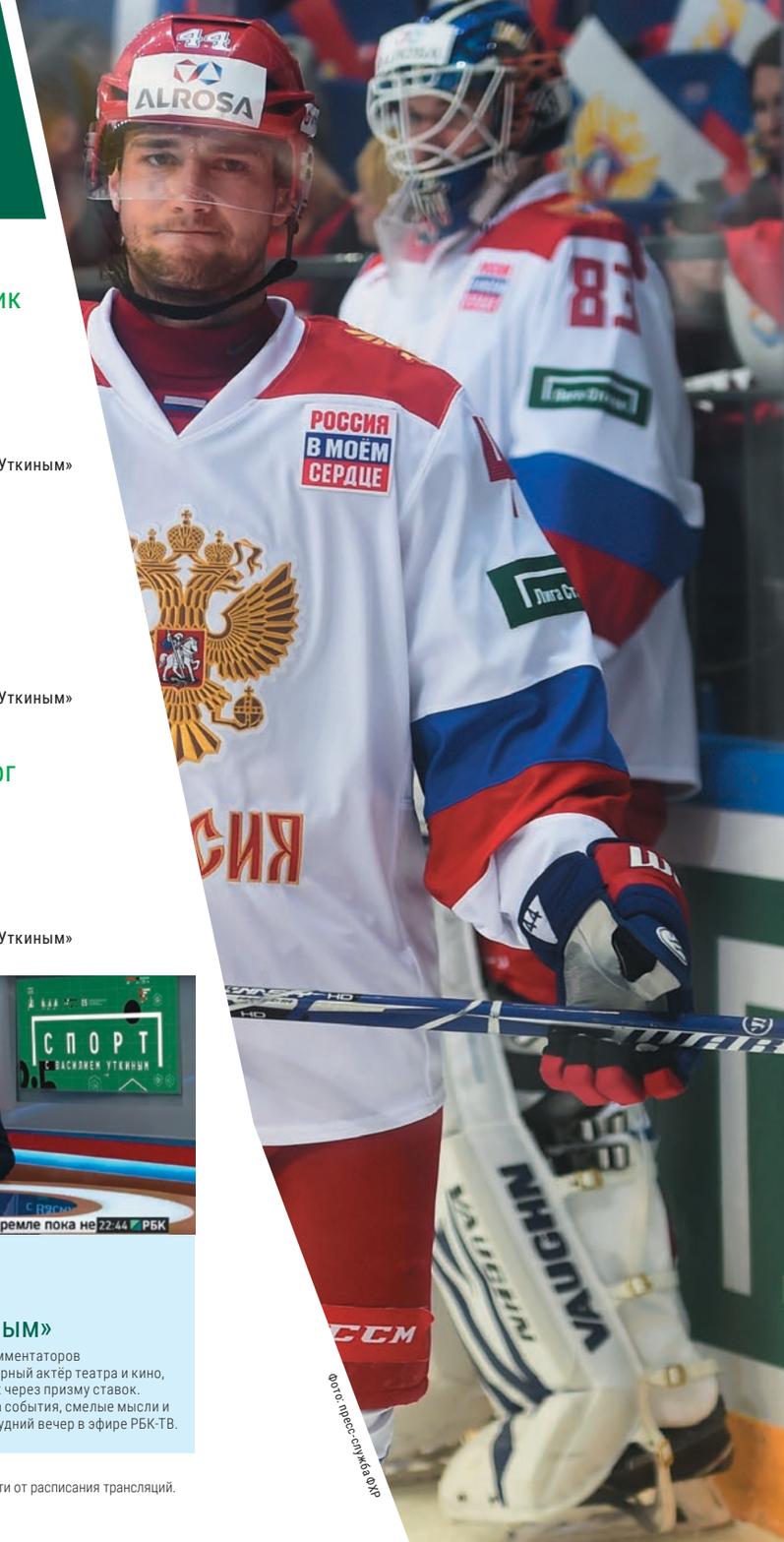

Фото: пресс-служба ФХР

Где найти журнал «Главная Ставка»

БУКМЕКЕРСКАЯ КОМПАНИЯ

Лига Ставок

м. Бульвар Рокоссовского /
МЦК Бульвар Рокоссовского
ш. Открытое, д.5а
м. Преображенская площадь
ул. Краснобогатырская, д.95
м. Проспект Вернадского
пр-т Ленинский, д.109
м. Проспект Вернадского
ул. Раменки, д.5
м. Сокольники
пл. Сокольническая, д.9а
м. Спортивная /
МЦК Лужники
ул. Усачёва, д.10, стр.1
м. Тропарёво
ул. Островитянова, д.7
м. Университет
пр-т Ломоносовский, д.23а, стр.1
м. Юго-Западная
пр-т Вернадского, д.86б, стр.1
пр-т Вернадского, д.105, корп.3
м. Саларьево
ул. Новопеределкинская, д.9а
ш. Боровское, д.27
м. Автозаводская /
МЦК Автозаводская
ул. Мастеркова, д.4
ул. Автозаводская, д.17, корп.1
м. Алма-Атинская
ул. Борисовские Пруды, вл.26, корп.2
м. Аэропорт
ул. Часовая, д.11
м. Водный Стадион
ш. Головинское, д.1
м. Войковская /
МЦК Балтийская
пл. Ганецкого, д.1
м. Домодедовская
б-р Ореховый, д.13
Ленинский р-н, пос. Развилка
м. Кантемировская
пр-т Пролетарский, д.24б
м. Каширская
ш. Каширское, вл.25б
м. Маяковская
ул. 1-я Тверская-Ямская, д.2, стр.1
м. Орехово
ул. Бирюлёвская, д.17
ул. Домодедовская, д.12
пр. Шипиловский, д.39, стр.2
м. Речной Вокзал
ул. Петрозаводская, д.24б
ш. Ленинградское, д.80, стр.1
м. Сокол
пр-т Ленинградский, д.74а
м. Царицыно
ул. Луганская, д.10
м. Бауманская
ул. Фридриха Энгельса, д.3–5, стр.4
м. Крылатское
ул. Осенний бульвар, д.12
м. Митино
ул. Митинская, д.36, корп.2
м. Молодёжная
ул. Ярцевская, д.22, стр.1
м. Партизанская /
МЦК Измайлово
ш. Измайловское, д.69д
м. Первомайская
ул. 9-я Парковая, д.33
ул. Первомайская, д.33
м. Семёновская
ул. Щербаковская, д.3
м. Строгино
ул. Таллинская, д.7
ул. Кулакова, д.9, стр.1
м. Щёлковская
ул. Монтажная, д.9, стр.1
ул. Хабаровская, д.15
б-р Сиреневый, д.23а
ш. Щёлковское, д.69
м. Электрозаводская
ул. Большая Семёновская, д.16
м. Багратионовская
пр. Багратионовский, д.7, корп.2
м. Пионерская
ул. Малая Филёвская, д.13
ул. Малая Филёвская, д.30
м. Смоленская
ул. Новый Арбат, д.17, стр.1
м. Студенческая
ул. Можайский вал, д.10
м. Белорусская
ул. Лесная, д.3
пл. Тверская застава, д.2
м. Добрынинская
ул. Б. Серпуховская, д.8/7, стр.2
м. Киевская
пл. Европы, д.1а
пр-т Солнцевский, д.2, стр.2
м. Комсомольская
пл. Комсомольская, д.2б
м. Курская
ул. Верхняя Сыромятническая, д.7, стр.10
м. Октябрьская
ул. Шаболовка, д.2, стр.1
м. Павелецкая
ул. Новокузнецкая, д.39, стр.1
м. Парк Культуры
б-р Зубовский, д.17, стр.1
м. Таганская
пл. Таганская, д.86/1, стр.1
м. Алексеевская
пр-т Мира, д.114б, стр.2
м. Бабушкинская
пр. Дежнёва, д.7
ул. Менжинского, д.38, корп.1, стр.2
м. Беляево
ул. Введенского, д.13б
ул. Миклухо-Маклая, д.47а
м. Медведково
ул. Широкая, д.16а
м. Новые Черёмушки
ул. Гарибальди, д.25, корп.1
м. Профсоюзная
ул. Вавилова, д.66
пр-т Нахимовский, д.57
м. Свиблово
ул. Снежная, д.16, корп.6
м. Тёплый Стан
пос. Мосрентген,
ш. Калужское, 20 км, вл.4, стр.1
ул. Профсоюзная, д.128, корп.1
м. Ясенево
ул. Вильнюсская, д.3а
пр-т Новоясеневский, вл.3а, стр.5
м. Баррикадная
ул. Баррикадная, д.21/34, стр.3
м. Волгоградский Проспект /
МЦК Угрешская
пр-т Волгоградский, д.32, корп.1
пр-т Волгоградский, д.46/15, стр.3а
м. Выхино
ул. Вешняковская, д.18б
ул. Ферганская, д.17
м. Жулебино
б-р Жулебинский, д.26
ул. Авиаконструктора Миля, д.4а
м. Кузьминки
ул. Юных Ленинцев, вл.54, стр.3
ул. Зеленодольская, д.25
м. Лермонтовский Проспект
пр-т Лермонтовский, д.19, корп.1
м. Полежаевская /
МЦК Хорошёво
ш. Хорошёвское, д.39, стр.25
ш. Хорошёвское, д.68
м. Октябрьское поле
ул. Маршала Бирюзова, д.34, корп.2
м. Пролетарская
пер. 3-й Крутицкий, д.13
м. Рязанский Проспект
пр-т Рязанский, д.46, стр.1
пр-т Рязанский, вл.99а, стр.1
м. Сходненская
ул. Героев Панфиловцев, д.1а
м. Тушинская
пр. Стратонавтов, д.9, стр.2
м. Улица 1905 года
ш. Звенигородское, д.2, стр.2
м. Марксистская
ул. Таганская, д.32/1, стр.1
м. Новогиреево
пр-т Зеленый, д.54а
м. Новокосино
ш. Носовихинское, д.7
м. Перово
пр-т Зелёный, д.24, стр.2
м. Площадь Ильича
ул. Золоторожский Вал, д.38, стр.1
м. Алтуфьево
ш. Алтуфьевское, д.93в
м. Бибирево
ул. Костромская, д.17
м. Аннино
ш. Варшавское, д.143а
м. Бульвар Дмитрия Донского
б-р Дмитрия Донского, д.8
м. Менделеевская
ул. Новослободская, д.26, стр.1
м. Нагатинская /
МЦК Верхние Котлы
ул. Булатниковская, д.2а
ш. Варшавское, д.26
м. Нагорная
ул. Нагорная, д.25, стр.1
м. Нахимовский Проспект
ул. Болотниковская, д.12
пр-т Нахимовский, д.25а
м. Отрадное
ул. Декабристов, д.17
ул. Дубнинская, д.19
ш. Алтуфьевское, д.16
ш. Алтуфьевское, д.40д
м. Пражская
ул. Чертановская, д.40 корп.1
м. Савеловская
ул. Нижняя Масловка, д.10
ул. Сущёвский Вал, д.5, стр.5
м. Тимирязевская
ул. Яблочкова, д.21а
м. Тульская
ул. Большая Тульская, д.13
м. Улица Академика Янгеля
пр. Харьковский, д.7а
ул. Россошанская, д.1
м. Южная
ул. Кировоградская, д.9, корп.4
м. Братиславская
ул. Братиславская, д.28
ул. Перерва, д.45
м. Волжская
Квартал Волжский бульвар, д.113а
м. Дубровка
ул. Шарикоподшипниковская, д.11, стр.2
м. Кожуховская
ул. Южнопортовая, д.22, стр.10
м. Марьина Роща
ул. Сущёвский Вал, д.59
м. Марьино
ул. Донецкая, д.35
ул. Люблинская, д.102а
м. Шипиловская
ул. Шипиловская, д.50, корп.1
м. Улица Скобелевская
б-р Адмирала Ушакова, д.7
ул. 1-я Мелитопольская, д.2а
МЦК Крымская
ул. Большая Черёмушкинская, д.1
МЦК Соколиная Гора
пр-т Будённого, д.18б

Магазины:
м. Динамо
ТЦ «Авиапарк»
б-р Ходынский, д.4 (3 этаж)
м. Комсомольская
Ленинградский вокзал
Комсомольская площадь, 3 (1 этаж)
Аэропорт «Шереметьево»
терминал D,
зона вылета МО, г. Химки
Аэропорт «Шереметьево»
терминал E,
зона вылета МО, г. Химки
Федерация Хоккея России
м. Автозаводская
ул. Автозаводская, д.21, корп.1

Российская футбольная Премьер-Лига
м. Трубная ул. Трубная, д.14
Стадионы:
Полный список стадионов смотрите на сайте **rfpl.org**

На правах рекламы

ЭКСПРЕСС
ЗАЕЗД 3
большие гонки
+300₽ за 15 дней
+500₽ за 20 дней
+200₽ за 10 дней
+750₽ за 25 дней
СУПЕРБОНУС
100₽ за 5 дней
60 дней +5 000₽
90 дней +10 000₽
+1000₽ за 30 дней
БЕЗ ОГРАНИЧЕНИЙ ВО ВСЕХ КЛУБАХ СТРАНЫ!
БУКМЕКЕРСКАЯ КОМПАНИЯ
Лига Ставок
8 800 555-44-55
www.ligastavok.ru
Полные правила проведения акции, информация об организаторе, о призовом фонде, о количестве призов или выигрышей, о сроках, месте и порядке получения призов или выигрышей можно узнать на сайте: www.ligastavok.ru
* Фрибет — предоставляемый компанией бонус, которым клиент может воспользоваться для заключения пари с компанией. В случае если пари закончилось победой клиента, из суммы, получаемой в результате пари («выигрыш»), вычитается сумма фрибета.
Реклама