№ 16 (29) • 27 апреля 2018 года

Главная Ставка

Поставит ли сборная России соперников на колени?

линии на ЧМ по хоккею внутри

БУКМЕКЕРСКАЯ КОМПАНИЯ
Лига Ставок
www.ligastavok.ru

ГЕНЕРАЛЬНЫЙ ПАРТНЁР
ЧЕМПИОНАТА РОССИИ ПО ФУТБОЛУ

ПЕРВЫЙ. ЛЕГАЛЬНЫЙ
www.ligastavok.ru

Сайт
www.ligastavok.ru

Мобильный сайт
m.ligastavok.ru

загрузите в App Store
доступно в Google Play

Регистрируйтесь где удобно

В ПОДАРОК ФРИБЕТ* 500₽

1 Пройдите регистрацию
На сайте www.ligastavok.ru, m.ligastavok.ru или в мобильном приложении «Лига Ставок»

2 Пройдите идентификацию
В любом клубе БК «Лига Ставок»

3 Начните игру!
После идентификации фрибет будет доступен для осуществления пари. Играйте и выигрывайте!

8 800 555-44-55 Подробнее на сайте www.ligastavok.ru

* Фрибет – предоставляемый компанией бонус, которым клиент может воспользоваться для заключения пари с компанией. В случае если пари закончилось победой клиента, из суммы, получаемой в результате пари («выигрыш»), вычитается сумма фрибета.
Google Play и логотип Google Play являются товарными знаками корпорации Google LLC. App Store является знаком обслуживания компании Apple Inc., зарегистрированным в США и других странах.

Реклама
На правах рекламы

БОЛЬШАЯ ИГРА

Для того чтобы стать миллионером, не обязательно напрягать извилины в популярном телешоу. Достаточно опираться на статистику, факты и собрать рискованный «экспресс». Так поступил клиент БК «Лига Ставок», превративший пять тысяч рублей в один миллион!

1 005 000 ₽

Принято 21.04 СБ, 16:04
№ 397840791049
тип пари: экспресс
сумма: 5 000 ₽
общий коэффициент
231,56

Событие	Дата и время	№	Пари (победитель)	Результат исхода	
«Спартак 2» — «Волгарь»	21.04 СБ, 15:00	169	ТБ 4,5 – 2,20	2:3	✓
Россия. ФНЛ. Основное время					
СПАЛ — «Рома»	21.04 СБ, 16:00	129	ТБ 2,5 – 2,02	0:3	✓
Италия. Серия А. Основное время					
«Сампдория» (м) — «Дженоа» (м)	21.04 СБ, 16:00	336	ТБ 2,5 – 1,80	2:2	✓
Италия. Примавера. Основное время					
«Факел» — «Олимпиец»	21.04 СБ, 16:00	281	ТБ 2,5 – 2,55	4:1	✓
Россия. ФНЛ. Основное время					
«Салернитана» — «Читтаделла»	21.04 СБ, 16:00	302	ТБ 2,5 – 2,15	1:3	✓
Италия. Серия В. Основное время					
«Парма» — «Карпи»	21.04 СБ, 16:00	272	ТБ 2,5 – 2,40	2:1	✓
Италия. Серия В. Основное время					
«Виртус» — «Про Верчелли»	21.04 СБ, 16:00	333	ТБ 2,5 – 2,20	3:2	✓
Италия. Серия В. Основное время					

Представляем вам «экспресс», собранный в мобильном приложении БК «Лига Ставок».

данные предоставлены БК «Лига Ставок»

Содержание

ИНТЕРВЬЮ

6 **Главные герои** Футбольный путешественник Питер Одемвингие

МНЕНИЯ

12 **Главная колонка** Евгений Ловчев – о том, что дни Карреры в «Спартаке» сочтены

14 **Главный инсайд** Евгений Савин – о требовании вернуть Дзюбу в сборную

15 **Женский взгляд** Мария Орзул – о томительном ожидании развязки сезона

16 **Главная статистика** Павел Осипов – о главной битве тура РФПЛ

ЛИНИИ

18 **Топ-матчи** Самые горячие противостояния недели

30 **Главные линии** «Наполи» в отчаянной погоне за «Ювентусом»

32 **Главные фавориты** Рёв моторов «Формулы-1» на фоне древних стен Баку

ИНТЕРНЕТ И ТВ

36 **Главный пост** Реакция соцсетей на самые громкие события последних дней

37 **Главные трансляции** Мы вам покажем!

38 **Телепрограмма** Главные матчи и программы недели в прямом эфире

ЕВГЕНИЙ ЛОВЧЕВ
Легенда «Спартака» и сборной СССР, приглашённый редактор

Время перед майскими праздниками всегда насыщено большими спортивными событиями. Это и решающие матчи в Лиге чемпионов, и развязка в топовых футбольных лигах и, конечно же, старт чемпионата мира по хоккею. Обо всём этом подробно рассказывает ваш любимый журнал «Главная Ставка».

А я в преддверии первенства мира вспоминаю о том, как близки всегда были близки хоккеисты и футболисты в нашей стране. Я играл за московский «Спартак», но дружу с легендой ЦСКА Борисом Михайловым. Очень хорошо знал его партнёров по звену Валерия Харламова и Владимира Петрова. Между нами не существовало преград и клубных предрассудков. Я восхищался советским хоккеем, но в последние годы искусства на льду становится всё меньше. Мы часто стали видеть постоянную борьбу, простые вбросы шайбы в зону и возню у бортов. И я хочу сказать нашим ребятам, которые будут биться за страну на чемпионате мира, что «Красная машина» — это не только знамя победителей, но и знак качества, приверженность фирменному стилю. Будьте первыми и сделайте это красиво!

Главным героем номера «Главной Ставки» стал Питер Одемвингие. Футболист, выросший в российской глубинке, но пробившийся сначала в отечественный топ-клуб, а затем пошумевший в Английской Премьер-Лиге. Одемвингие — отличный пример для мальчишек, пример того, как можно с достоинством пройти свой путь в футболе. Если ты хочешь чего-то достичь, то можно свернуть горы. Главное — отдаваться любимому делу с головой и относиться к футболу как к самому важному в жизни.

Конечно, в этом номере мы не могли обойти стороной феноменальный матч Лиги чемпионов «Ливерпуль» — «Рома». Это то самое чувство, когда ты включаешь телевизор и погружаешься в мир настоящего волшебства, космических скоростей и ювелирных по точности ударов. И самое приятное — это просыпаться с утра и ощущать послевкусие великого матча. Именно эту эмоцию мы и зафиксировали в обзоре социальных сетей, которые очень бурно реагировали на выдающуюся игру Салаха. Совсем скоро мы увидим его на чемпионате мира в России. Но оставшиеся до турнира полтора месяца нам точно не придётся скучать и томиться ожиданием праздника. Праздник уже с нами: Лига чемпионов, чемпионат мира по хоккею и финиш сезона в РФПЛ точно не дадут нам заскучать!

Нам очень важно ваше мнение о журнале. Присылайте свои отзывы, комментарии и предложения на редакционную почту:
letters@glavnayastavka.ru

Журнал «Главная Ставка»
27 апреля 2018 года № 16 (29)
Тираж — 8000 экз.
Журнал распространяется бесплатно
Фото на обложке: пресс-служба ФХР

Главный редактор: Мария Шустовская
Выпускающий редактор: Николай Чегорский
Ответственный секретарь: Ярослав Дмитриев

Дизайн и вёрстка: Марат Короглиев
Тексты: Николай Чегорский, Станислав Табунов

Телефон для рекламодателей: +7 (925) 773-05-28.
Информация действительна на момент подписания номера в печать 18.04.2018 г., 09:00 МСК.
Учредитель — Общество с ограниченной ответственностью «Оскар Ярд Медиа» (115054, г. Москва, 4-й Монетчиковский пер., д.7).
Адреса редакции, издателя — 115054, г. Москва, 4-й Монетчиковский пер., д.7. Адрес типографии — г. Москва, ул. 1905 года, д.7, стр.1.
Свидетельство о регистрации СМИ: ПИ № ФС77-70195 от 21 июня 2017 г. выдано Федеральной службой по надзору в сфере связи, информационных технологий и массовых коммуникаций (Роскомнадзор). Главный редактор — М.А. Шустовская.

18+

ЦСКА получил премию «Лига Fair Play»

Фото: пресс-служба БК «Лига Ставок»

Заместитель генерального директора БК «Лига Ставок» Александр Егоров, капитан ПФК ЦСКА Игорь Акинфеев и пресс-атташе Сергей Алексеев (слева направо).

22 апреля 2018 года войдет в историю футбольного ЦСКА! В этот день «армейцы» не только одержали победу в принципиальном матче за путевку в Лигу чемпионов против «Краснодара», но и стали лауреатами премии «Лига Fair Play», учрежденной РФПЛ и БК «Лига Ставок» — генеральным партнером Чемпионата России по футболу.

Престижная награда за самые высокие показатели по системе Fair Play в марте 2018 года была вручена капитану московского клуба **Игорю Акинфееву** перед началом встречи ЦСКА — «Краснодар». Интересно, что подопечные **Виктора Гончаренко** не раз становились свидетелями того, как приз вручался их соперникам — 14 октября в гостевом матче с тем же «Краснодаром» и 5 ноября с «Локомотивом». Теперь очередь дошла и до самих «армейцев», которые своей яркой и дисциплинированной игрой в марте обошли соперников в рейтинге премии.

— Мы рады получить премию «Лига Fair Play», — признался **Игорь Акинфеев**. — Особенно приятно то, что это заслуга не только всей команды, но и наших болельщиков. Надеюсь, мы сумеем порадовать их и в оставшихся матчах чемпионата.

— Одним из критериев Fair Play является зрелищность игры команды, — отметил заместитель генерального директора БК «Лига Ставок» **Александр Егоров**. — ЦСКА выдал в мартовских турах (включая перенесенный на 18 апреля 23-й тур) потрясающую серию из трех побед с общим счетом 7:0. Конечно, такой результат вкупе с уважительным отношением к соперникам и судьям, мощной поддержкой болельщиков не мог не отразиться в итоговой таблице результатов премии.

Напомним, цель премии «Лига Fair Play» — продвижение идей и принципов Fair Play, в основе которых — уважение к соперникам, судьям, официальным лицам матча и болельщикам. Премия вручается по итогам каждого месяца команде, демонстрирующей самые высокие показатели Fair Play. Методика оценки поведения команд рекомендована УЕФА для профессиональных футбольных лиг, а анализ матчей по системе Fair Play осуществляется делегатом матча и отображается в соответствующем рапорте.

Победитель определяется на основании оценок по шести основным параметрам Fair Play:

- жёлтые и красные карточки;
- зрелищность матча;
- уважение к сопернику;
- уважение к судьям;
- поведение представителей команд;
- поведение болельщиков.

Команда, набравшая наибольший средний балл во всех матчах Чемпионата, получит премию «Лига Fair Play» сезона 2017/2018, до определения которой осталось всего три недели. Следите за новостями на сайте премии ligafairplay.ru!

На правах рекламы

На правах рекламы

Центральные матчи 27-го тура РФПЛ принесли новые победы клиентам БК «Лига Ставок»

Очередной футбольный уикенд оказался богат на сенсации и неожиданные результаты. Тем не менее, именно два центральных матча, в которых острая борьба шла до самых последних минут, оказались победными для большинства клиентов БК «Лига Ставок». Об этом сообщил заместитель генерального директора БК «Лига Ставок» Александр Егоров на традиционной пресс-конференции в офисе Российской футбольной Премьер-Лиги.

— Только две встречи этого тура принесли болельщикам положительный результат с точки зрения заключенных пари: «Арсенал» — «Зенит» и ЦСКА — «Краснодар». События в обоих матчах развивались стремительно, однако завершились они именно так, как ожидали клиенты БК «Лига Ставок», — сообщил Александр Егоров. — Самым же популярным оказался матч «Спартак» — «Ахмат»: на него пришлось 32% от всех принятых пари в этом туре. Однако из-за сенсационной победы грозненского клуба доход БК «Лига Ставок» от этой встречи составил 112%.

Также Александр Егоров отметил, что БК «Лига Ставок» продолжает принимать пари на чемпионство в РФПЛ и распределение мест по итогам турнира. Фаворитом в борьбе за серебряные медали является ЦСКА. Коэффициент на то, что «армейцы» окажутся вторыми, составляет 1,40. «Локомотив» же является главным претендентом на «золото». За весь период приёма пари на победителя чемпионата в «железнодорожников» поверили 42% клиентов БК «Лига Ставок».

27-Й ТУР РОССИЙСКОЙ ФУТБОЛЬНОЙ ПРЕМЬЕР-ЛИГИ

Матч	Арена	Посещаемость	Итоговый счёт
«Рубин» — «Ростов»	Казань. «Центральный»	5 820 зрителей	1:1
«Анжи» — «Урал»	Каспийск. «Анжи Арена»	9 500 зрителей	0:1
«СКА-Хабаровск» — «Динамо»	Хабаровск. «Стадион им. Ленина»	6 120 зрителей	0:1
«Арсенал» — «Зенит»	Тула. «Арсенал»	17 650 зрителей	3:3
«Тосно» — «Амкар»	Санкт-Петербург. «Петровский»	4 331 зритель	0:2
ПФК ЦСКА — «Краснодар»	Москва. «ВЭБ Арена»	19 774 зрителя	2:1
«Локомотив» — «Уфа»	Москва. «РЖД Арена»	10 821 зритель	0:0
«Спартак» — «Ахмат»	Москва. «Открытие Арена»	23 849 зрителей	1:3

ЭКСКЛЮЗИВ

Питер Одемвингие:

«Не стыдно проиграть, когда против тебя выходит Месси»

Футбольная карьера русского нигерийца Питера Одемвингие побросала игрока по всему миру. Он начинал в Африке, выступал в Западной Европе, России, на родине футбола, а заключительный отрезок Одемвингие провёл в Индонезии. Сейчас Питер мечтает о карьере гольфиста и не прочь поработать футбольным экспертом. О невероятных приключениях, вариантах продолжения карьеры и радости за «Локомотив» Одемвингие рассказал в эксклюзивном интервью «Главной Ставке».

ДОСЬЕ / ПИТЕР ОСАЗЕ ОДЕМВИНГИЕ

Родился 15 июля 1981 года в Ташкенте.

Серебряный призёр Олимпийских игр	2008 г.
Трёхкратный бронзовый призёр	2004, 2006,
Кубка Африканских наций	2010 гг.
Обладатель Кубка Бельгии	2003 г.
Футболист года в Нигерии	2009 г.

Трижды признавался лучшим игроком месяца в Английской Премьер-Лиге

Выступал за команды:

«Бендел Иншуренс» (Бенин-Сити, Нигерия)	1999 – 2001 гг.
ФК «Ла-Лувьер» (Бельгия)	2002 – 2005 гг.
ФК «Лилль» (Франция)	2005 – 2007 гг.
«Локомотив» (Москва, Россия)	2007 – 2010 гг.
«Вест Бромвич» (Уэст-Бромидж, Англия)	2010 – 2013 гг.
ФК «Кардифф Сити» (Уэльс)	2013 – 2014 гг.
ФК «Сток» (Англия)	2014 – 2016 гг.
ФК «Бристоль» (Англия)	2016 г.
ФК «Ротерем» (Англия)	2016 – 2017 гг.
«Мадура» (Памекасан, Индонезия)	2017 г.

Фото: twitter Питера Одемвингие.

ГЛАВНЫЙ ГЕРОЙ

ДАЖЕ ПОСЛЕ 0:2 БЫЛ УВЕРЕН, ЧТО «ЛОКОМОТИВ» ОБЫГРАЕТ «СПАРТАК»

ВЫ СОВСЕМ НЕДАВНО ПРИЕЗЖАЛИ В РОССИЮ. ЭТОТ ВИЗИТ БЫЛ СВЯЗАН С ПРЕДСТОЯЩИМ ЧЕМПИОНАТОМ МИРА?

Отчасти. В преддверии чемпионата мира в Москве прошла всемирная акция против дискриминации во всех её проявлениях. Например, в том благотворительном матче на стадионе «Красная Пресня» сыграл Самюэль Это'О. А для меня это была ещё и отличная возможность вернуться в Россию, увидеться с мамой и тётей, которые здесь живут. Встретился даже со своими одноклассниками.

ВЫ НЕ ИГРАЛИ В РОССИИ УЖЕ ВОСЕМЬ ЛЕТ, НО ОТЛИЧНО ГОВОРИТЕ ПО-РУССКИ ПОЧТИ БЕЗ АКЦЕНТА.

В этом нет ничего удивительного. У меня много русских друзей и в Лондоне, и в Бельгии. Когда мы с семьёй ездим отдыхать в Европу, то там попадаются российские телеканалы. Я частенько их смотрю. Даже записываю на телефон наши комедийные программы. Плюс мы общаемся с футболистами, с которыми я играл в «Локомотиве».

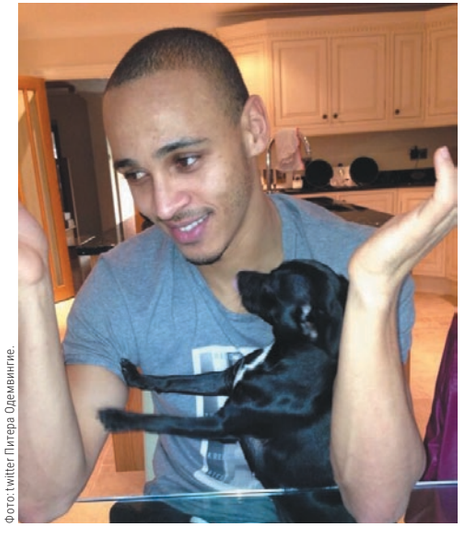

Фото: twitter Питера Одемвингие.

ВЫ В КУРСЕ, ЧТО «ЛОКОМОТИВУ» ОСТАЛАСЬ ДО ЧЕМПИОНСТВА ВСЕГО ОДНА ПОБЕДА?

Когда сижу в интернете, то довольно часто смотрю российские спортивные сайты, заглядываю в турнирную таблицу. Подписан в твиттере на своих бывших партнёров по «Локомотиву», например, Маринато Гилерме. Этого достаточно для того, чтобы быть в курсе дел, и я очень рад, что мой бывший клуб близок к чемпионству!

УДАЛОСЬ ПОСМОТРЕТЬ ХОТЬ ОДИН МАТЧ КОМАНДЫ В ЭТОМ СЕЗОНЕ?

Да, причём я попал на трансляцию самого яркого матча сезона против «Спартака». Когда «Локомотив» проигрывал после первого тайма 0:2, но в итоге вырвал победу. Когда «Спартак» остался в меньшинстве, то я написал своему другу, мол, посмотри, «Локомотив» выиграет этот матч. Он мне сначала не поверил, а после финального свистка поразился моему прогнозу. Но сейчас закончился футбольный сезон в чемпионате Индонезии, и финиш российского сезона я посмотрю в полном объёме.

УЖЕ ЕСТЬ ПРЕДЛОЖЕНИЯ О ПРОДОЛЖЕНИИ КАРЬЕРЫ?

Я подумываю повесить бутсы на гвоздь, поэтому предложения есть, но не от футбольных клубов, а от радиостанций и телеканалов. Причём из разных стран: Англия, Нигерия, Южная Африка. Зовут меня работать на чемпионат мира комментатором, ведущим и экспертом. Мне очень приятно такое внимание, поэтому что это возможность приехать на турнир в свою родную страну.

В АНГЛИИ ОЧЕНЬ МНОГИЕ ФУТБОЛИСТЫ, ЗАВЕРШИВШИЕ КАРЬЕРУ ИГРОКА, НАЧИНАЮТ РАБОТАТЬ ЭКСПЕРТАМИ НА ТЕЛЕВИДЕНИИ. НЕТ ЖЕЛАНИЯ СТАТЬ ПРОФЕССИОНАЛЬНЫМ ЖУРНАЛИСТОМ?

Меня периодически зовут на теле- и радиоэфиры, но я бы не назвал это постоянной работой. Когда бывает время, то приезжаю в студию и обсуждаю лучшие матчи недели. Но когда я окончательно завершу карьеру, я был бы рад попробовать себя профессиональным журналистом.

#11928 СБОРНАЯ НИГЕРИИ ВЫЙДЕТ ИЗ ГРУППЫ НА ЧМ-2018 **3,25**

коэффициенты предоставлены БК «Лига Ставок»

Не хочу расставаться с любимым видом спорта, а работа эксперта позволит оставаться внутри футбольной кухни.

«В ГОЛЬФЕ ПОМОГАЮТ ХОККЕЙНЫЕ ПРИЁМЫ ИЗ ДЕТСТВА»

ВЫ УПОМЯНУЛИ ПРО ЧЕМПИОНАТ ИНДОНЕЗИИ. КАК ВАС ВООБЩЕ ЗАНЕСЛО В ТАКУЮ ЭКЗОТИЧЕСКУЮ ПО ФУТБОЛЬНЫМ МЕРКАМ СТРАНУ?

Я до сих пор сам себе поражаюсь, как я решился на такой дальний вояж. Ещё в январе я выступал за английский «Ротерем», но получил серьёзную травму. Я не хотел быть обузой для клуба. Одно восстановление заняло бы два-три месяца. И перед 20 марта, когда в Англии закрывалось трансферное окно для свободных агентов, оставались только варианты с азиатскими клубами. Я знал, что контракт в Индонезии подписал Майкл Эссьен, и решил пойти по его пути.

Фото: twitter Питера Одемвингие.

Фото: twitter Питера Одемвингие.

С партнёром по «Вест Бромвичу» Юссуфом Мулумбой

ЧТО ПОРАЗИЛО В ИНДОНЕЗИЙСКОМ ФУТБОЛЕ БОЛЬШЕ ВСЕГО?

То, что на некоторые матчи приходит по 80 тысяч человек! Там просто сумасшедшее фанатское движение, которое даст фору многих европейским странам. Я обожаю эти моменты, когда ты забиваешь гол и ему радуются тысячи людей. Такие эпизоды – самая лучшая мотивация. Увы, инфраструктура в клубах Индонезии не дотягивает до мировых стандартов. Не самый квалифицированный медицинский персонал, практически ни у одного клуба нет свой базы. Мы тренировались на том же поле, на котором проводили матчи чемпионата. Порой заходишь в раздевалку, а воды в душе нет. Приходилось покупать бутылку минералки, поливать голову, садиться в машину и ехать домой, чтобы нормально помыться.

НЕУЖЕЛИ НЕ БЫЛО КУЛЬТУРНОГО ШОКА?

Я удивился, когда увидел, что индонезийская кухня похожа на нигерийскую. И климат тоже: вечная жара и влажность. Жить при такой погоде ещё куда ни шло, но вот играть в футбол очень тяжело. Но я не жалуюсь, ведь это сделало меня более выносливым в физическом плане. Да ещё и перелёты… Индонезия – гигантская страна с населением в 250 миллионов человек. Путь на гостевой матч мог занимать все сутки: два перелёта с пересадкой и потом ещё несколько часов на автобусе. В общем, для завершения карьеры я выбрал далеко не самый простой вариант. Но я был счастлив такому витку своей карьеры. Это неоценимый опыт.

Фото: twitter Питера Одемвингие.

Во время благотворительного матча в Москве.

В ВАШЕМ ТВИТТЕРЕ В ПОСЛЕДНИЕ ГОДЫ КУДА БОЛЬШЕ ФОТОГРАФИЙ С ПОЛЯ ДЛЯ ГОЛЬФА, ЧЕМ С ФУТБОЛЬНЫХ АРЕН.

В каждом английском футбольном клубе, где я выступал, обязательно был день гольфа. Обычно в начале недели после тренировки ребята собирались, брали клюшки и отправлялись в гольф-клуб. Недавно был турнир, на котором оказалось столько футбольных звёзд, сколько не увидишь ни на одном матче. И Пеп Гвардиола, и Тедди Шерингем, и Питер Шмейхель, и Энди Коул: всех не перечислишь. Только тогда я понял, насколько этот досуг популярен у футболистов. Знаю, что гольфом занимаются Алессандро Дель Пьеро, Андрей Шевченко, Михаэль Баллак. И это прекрасная возможность общаться с другими футболистами, продолжать соревноваться с ними уже на другом поле – для гольфа.

И КАК ЖЕ НАЧАЛАСЬ ВАША КАРЬЕРА В ГОЛЬФЕ?

Я пару лет отнекивался от приглашений, а затем всё-таки решил съездить. И оказалось, что гольф гораздо более тяжёлый вид спорта, чем кажется на первый взгляд: всё надо рассчитывать до миллиметров. Но мне помогает то, что я рос в России. Удар в гольфе чем-то напоминает щелчок клюшкой в хоккее. А я ведь вырос в Набережных Челнах и зимой гонял шайбу с мальчишками на катке.

ПОЧЕМУ НЕ ХОТИТЕ ЗАНЯТЬСЯ ЭТИМ ВИДОМ СПОРТА ПРОФЕССИОНАЛЬНО?

Я уже нахожусь на том уровне, что могу участвовать в профессиональных соревнованиях. Но для победы его пока недостаточно. Есть пара друзей, которые побеждали на нескольких соревнованиях в Англии. Я попрошу у них несколько уроков и, надеюсь, повышу свои технические возможности. Стать профессиональным гольфистом – моя маленькая мечта.

Фото: twitter Питера Одемвингие.

#6321 «МАНЧЕСТЕР СИТИ» ЗАБЬЁТ БОЛЬШЕ 2,5 ГОЛОВ В МАТЧЕ С «ВЕСТ ХЭМОМ» В 36-М ТУРЕ АПЛ

2,05

коэффициенты предоставлены БК «Лига Ставок»

«СТИЛЬ ГВАРДИОЛЫ БУДУТ КОПИРОВАТЬ ТРЕНЕРЫ ПО ВСЕМУ МИРУ»

В ВАШЕЙ КАРЬЕРЕ БЫЛА ЕЩЁ И ОЛИМПИЙСКАЯ МЕДАЛЬ. КАК ВООБЩЕ НИГЕРИИ УДАЛОСЬ ПРОБИТЬСЯ В ФИНАЛ ИГР?

Мои друзья, наверное, ценят эту медаль больше, чем я сам. Я вырос в России, где очень ценятся олимпийские награды, а сами чемпионы или медалисты становятся национальными героями. Поэтому представляю цену этой награды. И я благодарен той возможности сыграть на Олимпиаде в Пекине. Помню было очень трудно, но пробились в финал и там против нас вышли аргентинцы: Лео Месси, Анхель Ди Мария, Хуан Рикельме… Считаю, что не стыдно проиграть, когда против тебя бьются такие монстры.

ДОЛГОЕ ВРЕМЯ ВЫ ПРОВЕЛИ В АНГЛИЙСКОЙ ПРЕМЬЕР-ЛИГЕ. КАК НА ТУМАННОМ АЛЬБИОНЕ ОТНОСЯТСЯ К ТОМУ, ЧТО В ИХ ЧЕМПИОНАТЕ ПОЯВИЛСЯ ГЕГЕМОН?

Вы имеете ввиду «Манчестер Сити» и Пепа Гвардиолу? Расскажу одну историю: на днях я играл в гольф с друзьями и один из них был болельщиком «Вест Бромвича». И он признался мне, что в этом сезоне стал фанатом «Манчестер Сити». Для Англии это нонсенс! Там привыкли жить по принципу «одна жизнь – одна команда», они готовы переживать за неё даже, если она выступает в низшем дивизионе. И вот так менять свои предпочтения в 45 лет – небывалый случай. Но футбол Гвардиолы влюбляет в себя и противостоять этому бессмысленно.

Фото: twitter Питера Одемвингие.

В финале Олимпийских игр против Лео Месси.

Фото: twitter Питера Одемвингие.

ЗА СЧЁТ ЧЕГО ГВАРДИОЛА СУМЕЛ ПРЕВРАТИТЬ «МАНЧЕСТЕР СИТИ» В АНАЛОГ «БАРСЕЛОНЫ»?

Он подбирал нужных игроков, он не испугался убрать из «Сити» вратаря сборной Англии Джо Харта. А ведь в первый сезон многие не понимали требований Гвардиолы, команда финишировала далеко от первого места, сам тренер оказался на грани отставки. Но вера в свои силы, убеждённость и верность своим принципам позволила ему добиться своего. Меня поразили слова Пепа после того, как «Сити» побил рекорд по количеству побед подряд. Журналист спросил, не станет ли его команда более расслабленной после такого достижения, на что тренер парировал: «Мои футболисты никогда не расслабляются».

НО ВСЁ ЖЕ В ЕВРОКУБКАХ «МАНЧЕСТЕР СИТИ» ОСТАНОВИЛСЯ ТОЛЬКО НА ЧЕТВЕРТЬФИНАЛЕ ЛИГИ ЧЕМПИОНОВ…

Да, идеал ещё не достигнут, ведь в Лиге чемпионов «Манчестер Сити» обошёл «Ливерпуль». Но Гвардиоле непросто играть против команд, которые очень высоко прессингуют. Однако я уверен, что стиль игры «Сити» этого сезона будут копировать многие специалисты по всему миру.

ФУТБОЛЕ НАЧИСТОТУ

Фото: еженедельник «Футбол.Хоккей»/ Сергей Дронжев

Евгений Ловчев, эксперт БК «Лига Ставок».

Легенда «Спартака» и сборной СССР Евгений Ловчев считает, что дни Массимо Карреры в «Спартаке» сочтены. Эксперт уверен: итальянский специалист отдал команде всё, что у него было. И ничего нового предложить красно-белым уже не в силах.

Ещё совсем недавно раздавались голоса тех, кто уверял: «Спартак» идёт на золотой дубль. Календарь что в Премьер-Лиге, что в Кубке России выглядел зелёной улицей. А прошло совсем немного времени и теперь на повестке дня задача попасть хотя бы в первую тройку, дающую право сыграть в Лиге чемпионов. Уже поговаривают об отставке Массимо Карреры. И лично я уверен, что дни итальянца в «Спартаке» сочтены. Вы видели его выражение лица перед началом матча с «Ахматом»? Да это же был уставший и потерянный человек. А именно тренер должен при любой ситуации держать моральный дух команды на высоте. А что вместо этого делает Каррера после позорного поражения в Кубке России от «Тосно»? Он сначала говорит, мол, Денис Глушаков, не реализовавший выгоднейшие моменты и не забивший пенальти, не виноват в поражении, а затем сажает его на лавку. Неужели ты не понимаешь, что таким образом морально прибиваешь игрока? «Спартак» подошёл ко встрече с «Ахматом» в ужасном психологическом состоянии, а после первого пропущенного гола посыпался окончательно.

Я смотрел ту игру с комментаторами и ведущими «Матч ТВ» накануне передачи «8-16», в которой выступал в качестве эксперта. И в моменте, когда результативная атака «Ахмата» только начала развиваться, я сразу сказал: «Сейчас будет гол». И через несколько секунд мяч влетел в сетку. Коллеги окинули меня удивлённо-восхищённым взглядом, но я ответил, что не стоит поражаться. Когда «Спартак» полностью отодвигает игру от своих ворот, то проблем в обороне не видно, но только случаются контрвыпады противника, так сразу случаются сбои. Больно было смотреть на Георгию Джикия, лучшего защитника «Спартака» в этом сезоне, которому приходилось взирать на происходящее с трибуны. Он бы очень помог команде в матче, но вместо него дважды привозил голы Дмитрий Комбаров, а Николу Максимовича убирали, как воспитанника детско-юношеской школы.

И ведь не скажешь, что «Спартак» валится, зато «Локомотив» и ЦСКА демонстрируют великолепный футбол. До первого гола Ахмеда Мусы «армейцы» были вообще никакими в матче против «Краснодара», но вырвали победу на характере. «Локомотив» не может забить сопернику уже два матча подряд, но команда не выглядит потерянной и разбитой. Отношение к происходящему рабочее: проблемы случаются, без них не обходится ни один сезон. К тому же не удивлюсь, если матчи против «Краснодара» и «Зенита» «Локомотив» сыграет успешнее, чем против «Ахмата» и «Уфы». Будущие соперники – открытые, любящие действовать в атакующем ключе команды. Тогда как грозненцы и уфимцы застёгивались против «Локомотива» на все пуговицы.

#6848 «СПАРТАК» НЕ ЗАЙМЁТ 1 ИЛИ 2 МЕСТО В СЕЗОНЕ РФПЛ 2017/2018 **1,50**

коэффициенты предоставлены БК «Лига Ставок»

На правах рекламы

Лига спортивных знатоков

ФРИБЕТ* **5000 ₽**

Приближается пора чемпионата мира по футболу, который всегда становится праздником не только на поле, но и на трибунах. Сегодняшний вопрос Бориса Левина как раз о находчивых мексиканских болельщиках.

Во время чемпионата мира по футболу 1962 года в Чили сборная этой страны получила от местных болельщиков прозвище «ичачос». При том, что такого слова изначально не было в испанском языке.

БОРИС ЛЕВИН
обладатель коллекции всех наград легендарного клуба «Что? Где? Когда?», эксперт БК «Лига Ставок»

Фото: пресс-служба БК «Лига Ставок»

Внимание, вопрос!

Какая страна удостоилась подобного прозвища?

Отправляйте свои ответы с обоснованием на электронную почту letters@glavnayastavka.ru до 30 апреля 09:55 МСК. **Читатель, который первым пришлёт правильный ответ, получит фрибет 5 000 ₽.** От каждого участника принимается только один ответ.

Правильный ответ на вопрос из №28 про побеждённого фаворита чемпионата мира по экзотическому виду спорта **(Эрне Рубик, создатель Кубика Рубика, по которому и проводился ЧМ)** дал Михаил Ч. (chir**@inbox.ru) 20 апреля в 12:01.

* Фрибет — предоставляемый компанией бонус, которым клиент может воспользоваться для заключения пари с компанией. В случае если пари закончилось победой клиента, из суммы, получаемой в результате пари («выигрыш»), вычитается сумма фрибета.

#МИНУТАСАВЫ

В новом выпуске своей рубрики Евгений Савин восхищается Артёмом Дзюбой и Ахмедом Мусой, а также сокрушается, что в финал Кубка России не пробился «Спартак».

Фото: пресс-служба БК «Лига Ставок»

Евгений Савин, посол бренда «Лига Ставок», комментатор «Матч ТВ»

Дзюба рвётся в сборную

Накануне матча «Арсенал» — «Зенит» я заехал в Тулу к руководителям местного клуба. Мы посидели, поговорили, и ребята предложили мне остаться на футбол. И я до сих пор корю себя, что решил уехать домой. Ведь я пропустил один из самых ярких матчей этого сезоне в Российской Премьер-Лиге! Мы увидели лихозакрученный сюжет, непредсказуемую развязку и, самое главное, наших, российских футболистов, творящих чудеса на футбольном поле. Для меня главное открытие сезона — Далер Кузяев, за доверие к которому надо сказать спасибо Роберто Манчини. И, конечно, выдающаяся игра за «Арсенал» Артёма Дзюбы. Мне кажется, он сделал всё возможное для того, чтобы попасть в состав сборной на чемпионат мира. И Станиславу Черчесову нужно уйти от своих принципов и предрассудков и внести Артёма в заявку на турнир.

Преображение Мусы

Ещё две недели назад Ахмед Муса получал выволочку от главного тренера ЦСКА Виктора Гончаренко после замены в проигранном матче с «Динамо». Сейчас же нигерийский форвард — главный герой матча против «Краснодара», в котором, возможно, решилась судьба путёвки в Лигу чемпионов. Было видно, как Муса прибавляет с каждым матчем, как всё больше и больше сыгрывается с партнёрами. Но для форварда главное – забивать голы, и Ахмед выстрелил сразу дуплетом в самом важном матче ЦСКА в критический момент. Конфликты в футболе – вещь обычная, и даже в таком «семейном» клубе, как ЦСКА, они случаются. Но уметь погасить конфликт, вынести из него плюс – это редкое искусство. Гончаренко и Муса встретились на следующий день после перебранки, поговорили по душам и исчерпали разгорающийся пожар недовольства. Вместо разлада и обид внутри коллектива ЦСКА получил победу над одним из главных преследователей!

Странная афиша финала Кубка

Наверное, этот финал Кубка России запомнится надолго. С одной стороны, мы увидели сразу две красивые сказки, одной из которых уже сейчас суждено стать былью. Два «маленьких» клуба дошли до финала, и это очень круто. С другой – вывеска «Авангард» — «Тосно» вряд ли привлечёт кого-то, кроме немногочисленных болельщиков этих команд. Хотя антураж для матча просто фантастический: новенькая арена в Волгограде, 9 мая, праздник, весна, большой футбол. И, возможно, мы бы увидели самый массовый выезд болельщиков в истории России. Я имею ввиду армию фанатов «Спартака», которая заполнила бы 45-тысячную арену в Волгограде минимум наполовину.

Смотрите видеопроект #МИНУТАСАВЫ на сайте www.ligastavok.ru, на YouTube и в официальной группе БК «Лига Ставок» «ВКонтакте»

На правах рекламы

ФУТБОЛ в Большом городе

Фото из личного архива Марии Орзул

В очередном выпуске своей рубрики Мария Орзул спорит с певицей Земфирой, наслаждается ожиданием и выступает великолепным оратором и мотиватором.

«Ожидание — самый скучный повод» поёт единственная и неповторимая Земфира. Одна из моих любимых песен, надо сказать. Но вот с этой строчкой спешу не согласиться. Ожидание — никакой не скучный, а самый волнительный повод! Я, вообще, люблю находиться в ожидании. В конце прошлой недели я праздновала свой день рождения и, как в детстве, начиная с понедельника, отсчитывала дни. Предвкушение! Что может быть прекраснее. Уверена, в таком же состоянии, что и я неделю назад, находятся сейчас болельщики «Локомотива». В этом сезоне их клубу осталось сыграть всего-ничего. Впереди четыре матча, позади — отставший на шесть очков ЦСКА. Вожделенный трофей маячит перед глазами, до него фактически рукой подать! Чемпионские фанфары уже звенят в ушах болельщиков. Осталось лишь дотерпеть, дожить, дожать. «Краснодар», «Зенит», «Арсенал» — это оставшиеся соперники «Локомотива» в чемпионате, и они не из слабых. Пара ошибок, и мечта так и останется мечтой. Что может быть более интригующим, чем чемпионская гонка в концовке турнира. И, казалось бы, «Локомотив», который блестяще проводит этот сезон, не может дрогнуть на финишной прямой. Но чем ближе развязка, тем сильнее давление. На игроков, на тренерский штаб, на болельщиков… Ведь 2014 год был совсем недавно, и тогда «Локомотив» тоже долгое время шёл в лидерах. Но в заключительном туре в матче против другого конкурента за «золото» — ЦСКА — проиграл. И упустил не только чемпионство, но и место в зоне Лиги чемпионов. Вот она переменчивая фортуна, вот она гонка за медали.

На каждый матч футболисты «Локомотива» выходят с одной единственной мыслью: «Победа нужна, как воздух». Оступиться нельзя. Болельщики, которые весь феноменальный сезон ждут трофей, не простят ошибок. Я не психолог и не знаю, как абстрагироваться от давления фанатов, прессы, которая, кстати, уже с начала второго круга пророчит «Локомотиву» чемпионство, своих собственных ожиданий. Но я знаю одно — есть задача, которую футболистам необходимо выполнить. Они профессионалы. Они поставили цель и идут к ней от матча к матчу. Возможно, на последние туры, нужно выкинуть мысли о медалях и играть в удовольствие, играть за тренера, за болельщиков. Не думать о следующих матчах, а выйти на поле и биться здесь и сейчас. Не ждите, что чемпионство само придёт к вам, выкиньте мысли о нём, а выходите и играйте, будто на вас ничего не давит! Прыгните выше головы. Фортуна любит смелых! Удачи, «Локомотив»!

#3401 «ЛОКОМОТИВ» – ЧЕМПИОН РОССИИ В СЕЗОНЕ 2017/2018 **1,03**

коэффициенты предоставлены БК «Лига Ставок»

ЦСКА останется выше «Зенита» после битвы в Петербурге

Самой звонкой афишей 28-го тура Российской футбольной Премьер-Лиги станет матч «Зенита» против ЦСКА. Наш эксперт Павел Осипов уверен, что «армейцы» увезут из Санкт-Петербурга как минимум ничью.

«ЗЕНИТ» — ЦСКА

X2 1,65

РАЗУЧИВШИЙСЯ ПОБЕЖДАТЬ «ЗЕНИТ»

5 побед в 16 последних турах одержал «Зенит». За это время он семь встреч завершил вничью и потерпел четыре поражения.

4 мяча в четырёх последних домашних матчах забили питерцы. «Зенит» обыграл только клубы, которые ведут борьбу за выживание – «Анжи» (1:0) и «Динамо» (2:1).

10 раз в этом сезоне Премьер-Лиги «Зенит» сыграл вничью. Столько же мирных исходов у «Ростова», больше – только у «Урала» (12).

4 матча кряду по ходу этого сезона команда Роберто Манчини не могла обыграть столичные клубы. Прервалась серия только дома с «Динамо» (2:1), когда «Зенит» забил победный мяч на 93-й минуте.

ГОСТЕВОЙ ЦСКА

17 гостевых встреч провел ЦСКА в РФПЛ под руководством Виктора Гончаренко и лишь в двух потерпел поражение – 0:1 от «Арсенала» и 0:3 от «Спартака».

0 матчей было у «армейцев» в Премьер-Лиге в 2018 году, в которых они не смогли бы распечатать ворота соперников.

7 очков из 9 возможных набрал ЦСКА на выезде в этом году: разгромил «Ахмат» (3:0), одолел «Ростов» (2:1), а не победил только в Уфе (1:1).

5 клубов в этом сезоне РФПЛ набрали в гостях больше очков, чем на своём поле. У ЦСКА эта разница составляет «+5» (28 выездных против 23 домашних).

АБСОЛЮТНО РАВНОЕ ПРОТИВОСТОЯНИЕ

45 раз соперники встречались в чемпионатах России. Каждая из команд одержала по 15 побед, а ещё в 15 матчах была зафиксирована ничья.

3 последних матча между этими клубами завершились вничью (1:1 и дважды 0:0). По ходу них «Зенит» даже ни разу не вёл в счете.

7 встреч подряд ЦСКА не может выиграть в Санкт-Петербурге. В последний раз ЦСКА обыграл питерцев на их поле 10 ноября 2010 года (3:1).

5 из 7 последних голов «Зенита» в ворота ЦСКА забил Халк, которого уже второй сезон нет в команде.

коэффициенты предоставлены БК «Лига Ставок»

Следим за статистикой Осипова!

Фото: личный архив Павла Осипова

Железное правило Павла Осипова – всесторонний анализ предстоящего события. Только взвесив максимальное количество факторов можно сделать верный выбор. Работает ли этот подход? Выясняем, как смогла бы увеличиться сумма выигрыша, если бы по каждому совету Павла заключалось бы пари на тысячу рублей.

Апрель 2018

Номер	Матч	Событие	Коэффициент	Исход		Сумма
№ 26	«Зенит» – «Краснодар»	П1	1,80	1:2	☒	-1 000
№27	«Тоттенхэм» – «Манчестер Сити»	Ф1 (0)	1,76	1:3	☒	-1 000

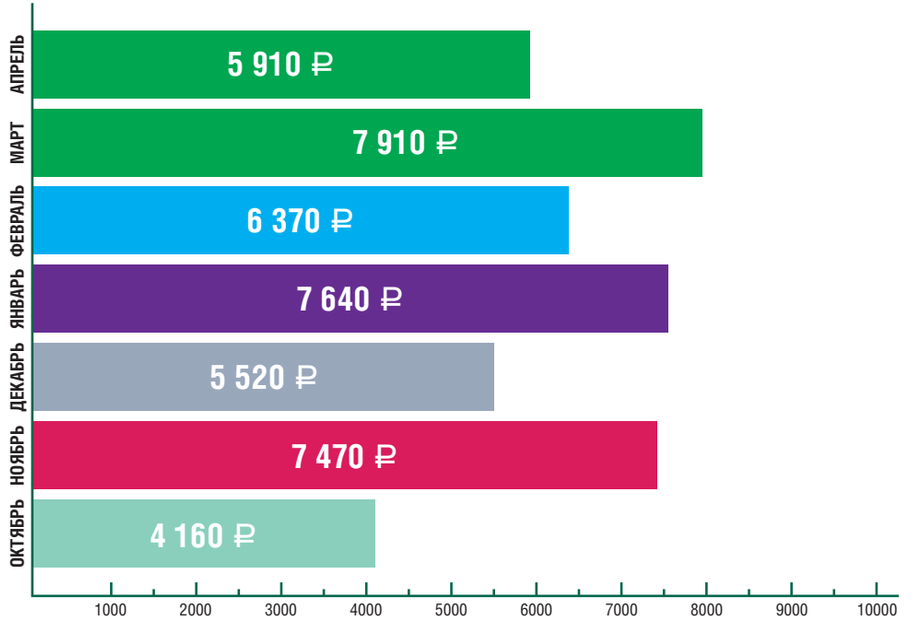

* Общая сумма выигрыша начиная с № 1 «Главной Ставки».

данные предоставлены БК «Лига Ставок»

Футбол

Топ-матчи 27 апреля – 3 мая

ГЕРМАНИЯ. БУНДЕСЛИГА. 32-Й ТУР

«Бавария» — «Айнтрахт» #8444 28.04 СБ, 16:30

1	X	2	Ф1	К1	Ф2	К2	Тотал	М	Б
1,45	4,85	6,00	**-1**	1,70	**1**	2,10	**3,5**	1,70	2,10

- В четырёх матчах подряд на внутренней арене «Бавария» забивает минимум четыре гола.
- Последний раз «Бавария» проигрывала дома «Айнтрахту» в ноябре 2000 года.

ИТАЛИЯ. СЕРИЯ А. 35-Й ТУР

«Интер» — «Ювентус» #8553 28.04 СБ, 21:45

1	X	2	Ф1	К1	Ф2	К2	Тотал	М	Б
3,80	3,35	2,05	**0**	2,60	**0**	1,44	**2,5**	1,75	2,10

- Начиная с 2015 года в матчах Серии А между этими командами лишь два раза пробивался «тотал больше 2,5».
- В этом сезоне «Ювентус» набрал в гостях больше очков, чем «Интер» дома (42 против 38).

РОССИЯ. ПРЕМЬЕР-ЛИГА. 28-Й ТУР

«Зенит» — ЦСКА #12287 29.04 ВС, 16:30

1	X	2	Ф1	К1	Ф2	К2	Тотал	М	Б
2,25	3,30	3,35	**0**	1,57	**0**	2,26	**2,5**	1,75	2,00

- ЦСКА не может обыграть «Зенит» с марта 2014 года; в Санкт-Петербурге армейцы не побеждали с апреля 2011-го.
- За последние четыре матча «Зенита» и ЦСКА в Премьер-Лиге команды забили на двоих всего четыре мяча.

АНГЛИЯ. ПРЕМЬЕР-ЛИГА. 36-Й ТУР

«Манчестер Юнайтед» — «Арсенал» #6324 29.04 ВС, 18:30

1	X	2	Ф1	К1	Ф2	К2	Тотал	М	Б
1,50	4,25	6,50	**-1**	1,85	**1**	2,00	**2,5**	2,05	1,80

- В четырёх последних очных встречах «МЮ» и «Арсенала» в Манчестере забивали обе команды.
- «Арсенал» проиграл все пять последних гостевых матчей в Премьер-Лиге.

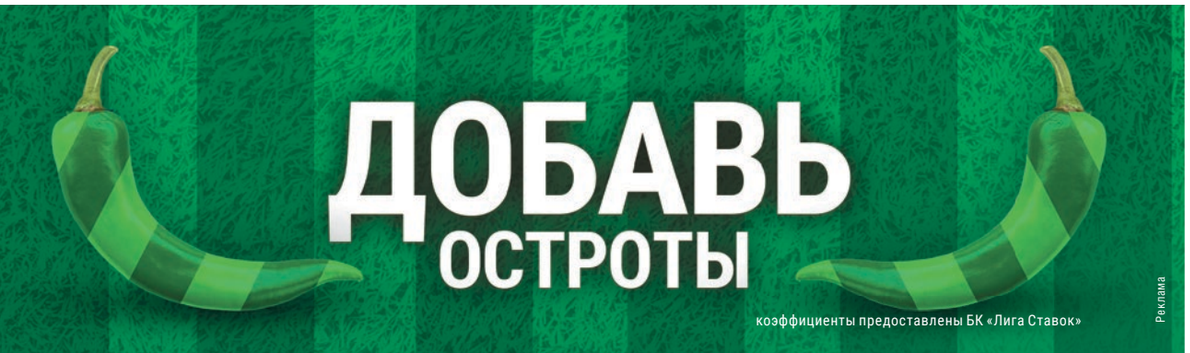

Хоккей

Чемпионат мира. Предварительный раунд.

Группа А

#8351 04.05 ПТ, 17:15 **РОССИЯ — ФРАНЦИЯ**

1	X	2	1X	12	X2	Фора	1	Фора	2	Тотал	М	Б
1,10	10,50	16,50	–	–	–	**-3,5**	1,95	**3,5**	1,80	**6**	1,90	1,85

#9239 04.05 ПТ, 21:15 **ШВЕЦИЯ — БЕЛОРУССИЯ**

1	X	2	1X	12	X2	Фора	1	Фора	2	Тотал	М	Б
1,18	8,00	12,25	1,04	1,07	4,50	**-2,5**	1,75	**2,5**	2,05	**5**	2,00	1,80

#9244 05.05 СБ, 13:15 **ШВЕЙЦАРИЯ — АВСТРИЯ**

1	X	2	1X	12	X2	Фора	1	Фора	2	Тотал	М	Б
1,35	5,75	6,50	1,12	1,14	3,00	**-1,5**	1,70	**1,5**	2,15	**5,5**	1,70	2,10

#7795 05.05 СБ, 17:15 **ФРАНЦИЯ — БЕЛОРУССИЯ**

1	X	2	1X	12	X2	Фора	1	Фора	2	Тотал	М	Б
3,00	4,15	2,05	1,75	1,22	1,40	**0**	2,26	**0**	1,57	**4,5**	1,90	1,90

#2338 05.05 СБ, 21:15 **ЧЕХИЯ — СЛОВАКИЯ**

1	X	2	1X	12	X2	Фора	1	Фора	2	Тотал	М	Б
1,45	5,25	6,00	1,14	1,16	2,75	**-1,5**	1,80	**1,5**	2,00	**4,5**	2,15	1,70

Группа В

#4906 04.05 ПТ, 17:15 **США — КАНАДА**

1	X	2	1X	12	X2	Фора	1	Фора	2	Тотал	М	Б
5,50	5,25	1,45	2,60	1,16	1,16	**1,5**	1,95	**-1,5**	1,85	**5,5**	1,90	1,90

#9236 04.05 ПТ, 21:15 **ГЕРМАНИЯ — ДАНИЯ**

1	X	2	1X	12	X2	Фора	1	Фора	2	Тотал	М	Б
1,95	4,10	3,30	1,35	1,22	1,80	**0**	1,48	**0**	2,48	**4,5**	1,90	1,90

#9242 05.05 СБ, 13:15 **НОРВЕГИЯ — ЛАТВИЯ**

1	X	2	1X	12	X2	Фора	1	Фора	2	Тотал	М	Б
2,25	4,10	2,70	1,45	1,22	1,65	**0**	1,68	**0**	2,07	**4,5**	2,00	1,80

#10320 05.05 СБ, 17:15 **ФИНЛЯНДИЯ — ЮЖНАЯ КОРЕЯ**

1	X	2	1X	12	X2	Фора	1	Фора	2	Тотал	М	Б
1,03	17,25	37,00	–	–	–	–	–	–	–	–	–	–

#2333 05.05 СБ, 21:15 **ДАНИЯ — США**

1	X	2	1X	12	X2	Фора	1	Фора	2	Тотал	М	Б
7,75	6,75	1,30	3,51	1,08	1,06	–	–	–	–	–	–	–

БУКМЕКЕРСКАЯ КОМПАНИЯ
Лига Ставок
www.ligastavok.ru
ГЕНЕРАЛЬНЫЙ ПАРТНЁР
ЧЕМПИОНАТА РОССИИ ПО ФУТБОЛУ
ГРОМКОЕ ПРЕДЛОЖЕНИЕ СЕЗОНА РФПЛ!
ВЫСОКИЕ КОЭФФИЦИЕНТЫ
МАКСИМАЛЬНЫЙ ВЫИГРЫШ 10 000 000 ₽
ШИРОКАЯ ЛИНИЯ
Подробности — у кассиров, на сайте www.ligastavok.ru и по телефону 8 800 555-44-55
Полные правила проведения акции, информацию об организаторе, призовом фонде, количестве призов или выигрышей, сроках, месте и порядке получения призов или выигрышей можно узнать на сайте www.ligastavok.ru. Акция проводится с 1 августа 2017 года (00:00 МСК) по 13 мая 2018 года (23:59 МСК).
Реклама

Турнирная таблица

М	Команда	И	В	Н	П	М	О
1	«ЛОКОМОТИВ»	27	17	6	4	40-17	**57**
2	ПФК ЦСКА	27	15	6	6	41-22	**51**
3	«СПАРТАК»	27	14	8	5	47-31	**50**
4	«ЗЕНИТ»	27	13	10	4	40-20	**49**
5	«КРАСНОДАР»	27	14	5	8	42-29	**47**
6	«УФА»	27	9	9	9	28-30	**36**
7	«АРСЕНАЛ»	27	10	6	11	31-34	**36**
8	«УРАЛ»	27	8	12	7	31-29	**36**
9	«РУБИН»	27	9	8	10	31-24	**35**
10	«АХМАТ»	27	9	7	11	28-34	**34**
11	«ДИНАМО»	27	8	9	9	25-27	**33**
12	«РОСТОВ»	27	7	10	10	24-26	**31**
13	«АМКАР»	27	8	7	11	18-28	**31**
14	«АНЖИ»	27	6	6	15	29-49	**24**
15	«ТОСНО»	27	6	6	15	22-45	**24**
16	«СКА-ХАБАРОВСК»	27	2	7	18	16-47	**13**

- групповой этап Лиги чемпионов
- квалификация Лиги чемпионов
- групповой этап Лиги Европы
- квалификация Лиги Европы
- переходные матчи
- зона вылета

коэффициенты предоставлены БК «Лига Ставок»

Россия. РФПЛ. 28-й тур

1	X	2	1X	12	X2	Фора	1	Фора	2	Тотал	М	Б
2,15	3,40	3,55	1,30	1,30	1,70	**0**	1,49	**0**	2,44	**2**	2,15	1,65

«Арсенал»

#12285 28.04 СБ, 19:30

«Анжи»

3 матча провели соперники друг против друга в Премьер-Лиге, и каждый из них завершился победой хозяев в один мяч. В прошлом сезоне каждая из команд выиграла 1:0, в этом «Анжи» в Каспийске взял верх со счётом 3:2.

1 очко набрали махачкалинцы в пяти последних гостевых встречах. «Анжи» не уступил только в Краснодаре, спасшись от поражения на 94-й минуте. А четыре остальных выездных матча проиграл с общим счётом 2:8, забив только в Уфе (2:3).

Фото: wikimedia.org

«Арсенал»

1	X	2	1X	12	X2	Фора	1	Фора	2	Тотал	М	Б
7,00	3,70	1,60	2,40	1,27	1,09	**1**	1,75	**-1**	2,00	**2,5**	1,75	2,00

«Амкар»

#12286 29.04 ВС, 14:00

«Спартак»

324 минуты «Амкар» не может забить «Спартаку». В прошлом сезоне обе встречи завершились победами красно-белых 1:0, а в текущем в Москве была зафиксирована нулевая ничья.

46 голов было забито в 27 матчах с участием пермяков в этом чемпионате — минимальный результат в РФПЛ-2017/18 (ближе всех «Ростов» — 50). В 2/3 из них (то есть в 18) был зафиксирован «низ»: пять нулевых ничьих, восемь побед 1:0, три 2:0 и две ничьи 1:1.

Фото: wikimedia.org

«Звезда»

1	X	2	1X	12	X2	Фора	1	Фора	2	Тотал	М	Б
2,25	3,30	3,35	1,35	1,30	1,65	**0**	1,57	**0**	2,26	**2,5**	1,75	2,00

«Зенит»

#12287 29.04 ВС, 16:30

ЦСКА

3 мяча забил «Зенит» столичным командам в пяти последних встречах. После домашнего разгрома «Спартака» (5:1) он дважды сыграл на выезде 0:0 (с «Динамо» и ЦСКА), уступил дома «Локомотиву» (0:3) и в гостях «Спартаку» (1:3), а «разыгрался» только в последнем матче на своём поле с «Динамо» (2:1).

2 гола было забито в шести из семи последних матчей между этими клубами в Санкт-Петербурге. За это время ЦСКА не выиграл ни разу (три ничьи 1:1 и три победы хозяев 2:0). Единственное исключение было в апреле 2015 года, когда «Зенит» победил 2:1.

Фото: wikimedia.org

«Санкт-Петербург»

1	X	2	1X	12	X2	Фора	1	Фора	2	Тотал	М	Б
1,70	3,65	5,75	1,16	1,30	2,15	**-1**	2,20	**1**	1,60	**2**	2,05	1,70

«Ростов»

#12288 29.04 ВС, 19:00

«Тосно»

3 домашних матчей провел «Ростов» во втором круге, пропустив только от ЦСКА (1:2). Две встречи с «Амкаром» и «Зенитом» он завершил нулевыми ничьими, а «Анжи», «Уфе» и «СКА-Хабаровску» забил пять безответных мячей.

2 очка набрал «Тосно» в шести последних турах. Дебютант РФПЛ сыграл вничью дома с «Уралом» (2:2) и потерпел пять поражений с общим счётом 1:8, забив только в гостях «Спартаку» (1:2).

Фото: wikimedia.org

«Ростов Арена»

На правах рекламы

Лига Ставок

ГЕНЕРАЛЬНЫЙ ПАРТНЁР ЧЕМПИОНАТА РОССИИ ПО ФУТБОЛУ

1	X	2	1X	12	X2	Фора	1	Фора	2	Тотал	М	Б
1,30	5,75	12,25	1,02	1,16	3,60	**-1,5**	1,90	**1,5**	1,90	**2,5**	1,75	2,05

«Уфа»

#12289 30.04 ПН, 11:30

«СКА-Хабаровск»

2 матча за весь текущий чемпионат «Уфа» выиграла крупнее, чем в один мяч. Произошло это в конце 2017 года, когда она на своём поле взяла верх над «Уралом» (2:0) и «Амкаром» (3:0).

1 раз в новом году «СКА-Хабаровск» уступил в гостях больше чем в один мяч. От «Спартака» в Москве (0:1) худший клуб чемпионата пропустил только на 90-й минуте, выстоял с «Ахматом» в Грозном (0:0) и лишь в последней игре в Ростове-на-Дону позволил хозяевам отличиться дважды.

Фото: wikimedia.org

«Нефтяник»

1	X	2	1X	12	X2	Фора	1	Фора	2	Тотал	М	Б
2,65	3,05	2,95	1,40	1,35	1,50	**0**	1,78	**0**	1,93	**2**	2,00	1,75

«Динамо»

#12290 30.04 ПН, 14:00

«Рубин»

3 победы одержало «Динамо» над «Рубином» в 29 (!) матчах чемпионатов России. Произошло это в 2005 (3:1 дома), 2006 (1:0 в гостях) и 2012 (3:0 на своем поле) годах.

4 тура не проигрывает «Рубин» (две победы и две ничьи), забив по ходу своей серии восемь голов.

Фото: wikimedia.org

«Арена Химки»

1	X	2	1X	12	X2	Фора	1	Фора	2	Тотал	М	Б
1,75	3,60	5,00	1,20	1,30	2,05	**-1**	2,35	**1**	1,55	**2,5**	1,70	2,15

«Ахмат»

#12291 30.04 ПН, 16:30

«Урал»

1 раз в РФПЛ грозненцы смогли обыграть «Урал» на своем поле — 5:2 в прошлом сезоне. До этого были две ничьи со счётом 1:1, а в чемпионате-2014/15 тогда ещё «Терек» проиграл дома 1:3. В этом сезоне матч в Екатеринбурге завершился победой хозяев (2:0).

11 очков набрал «Урал» в пяти предыдущих матчах, не уступив за это время ни разу. Дома команда Александра Тарханова прервала 17-матчевую беспроигрышную серию «Спартака» (2:1), а в гостях с «сухим» счётом обыграла «СКА-Хабаровск» (3:0) и «Анжи» (1:0), сыграв вничью лишь с «Тосно» (2:2).

Фото: wikimedia.org

«Ахмат Арена»

1	X	2	1X	12	X2	Фора	1	Фора	2	Тотал	М	Б
2,45	3,40	3,00	1,40	1,30	1,60	**0**	1,70	**0**	2,05	**2,5**	1,70	2,10

«Краснодар»

#12292 30.04 ПН, 19:00

«Локомотив»

3 победы за 13 матчей в Премьер-Лиге одержал «Краснодар» над «Локомотивом»: дома — 3:1 в 2012-м году и 1:0 в 2015-м, в гостях — 2:1 в прошлом сезоне. «Железнодорожники» выиграли девять встреч — в три раза больше.

29 очков набрал в этом сезоне «Локо» в гостях – больше всех. Уступил только дважды — в Уфе (0:1) и в перенесённой на родной стадион игре «Амкару» (1:2). Краснодарцы дома набрали лишь 21 очко и делят по этому показателю лишь восьмое место с «Динамо».

Фото: wikimedia.org

«Краснодар»

коэффициенты предоставлены БК «Лига Ставок»

Футбол

Англия. Премьер-Лига. 36-й тур

#6117 28.04 СБ, 14:30 **«ЛИВЕРПУЛЬ» — «СТОК»**

1	X	2	1X	12	X2	Фора	1	Фора	2	Тотал	М	Б
1,25	6,25	10,25	–	1,06	4,93	**-1,5**	1,75	**1,5**	2,15	**3,5**	1,75	2,10

#6109 28.04 СБ, 17:00 **«БЁРНЛИ» — «БРАЙТОН»**

1	X	2	1X	12	X2	Фора	1	Фора	2	Тотал	М	Б
2,25	3,10	3,45	1,30	1,35	1,65	**0**	1,54	**0**	2,34	**2**	1,95	1,85

#6110 28.04 СБ, 17:00 **«КРИСТАЛ ПЭЛАС» — «ЛЕСТЕР»**

1	X	2	1X	12	X2	Фора	1	Фора	2	Тотал	М	Б
2,10	3,55	3,45	1,30	1,30	1,75	**0**	1,51	**0**	2,40	**2,5**	2,00	1,85

#6118 28.04 СБ, 17:00 **«НЬЮКАСЛ» — «ВЕСТ БРОМВИЧ»**

1	X	2	1X	12	X2	Фора	1	Фора	2	Тотал	М	Б
1,75	3,65	4,90	1,20	1,25	2,10	**-1**	2,35	**1**	1,60	**2,5**	1,75	2,10

#6121 28.04 СБ, 17:00 **«ХАДДЕРСФИЛД» — «ЭВЕРТОН»**

1	X	2	1X	12	X2	Фора	1	Фора	2	Тотал	М	Б
2,70	3,00	2,85	1,45	1,35	1,50	**0**	1,81	**0**	1,91	**2**	1,95	1,85

#6331 28.04 СБ, 17:00 **«САУТГЕМПТОН» — «БОРНМУТ»**

1	X	2	1X	12	X2	Фора	1	Фора	2	Тотал	М	Б
1,70	3,85	4,75	1,20	1,25	2,15	**-1**	2,25	**1**	1,65	**2,5**	2,05	1,80

#6137 28.04 СБ, 19:30 **«СУОНСИ» — «ЧЕЛСИ»**

1	X	2	1X	12	X2	Фора	1	Фора	2	Тотал	М	Б
5,50	3,80	1,65	2,25	1,25	1,16	**1**	1,70	**-1**	2,15	**2,5**	1,75	2,10

#6321 29.04 ВС, 16:15 **«ВЕСТ ХЭМ» — «МАНЧЕСТЕР СИТИ»**

1	X	2	1X	12	X2	Фора	1	Фора	2	Тотал	М	Б
6,25	4,60	1,50	2,57	1,17	1,09	**1**	2,10	**-1**	1,75	**3**	1,80	2,00

#6324 29.04 ВС, 18:30 **«МАНЧЕСТЕР ЮНАЙТЕД» — «АРСЕНАЛ»**

1	X	2	1X	12	X2	Фора	1	Фора	2	Тотал	М	Б
1,50	4,25	6,50	1,08	1,19	2,52	**-1**	1,85	**1**	2,00	**2,5**	2,05	1,80

#6332 30.04 ПН, 22:00 **«ТОТТЕНХЭМ» — «УОТФОРД»**

1	X	2	1X	12	X2	Фора	1	Фора	2	Тотал	М	Б
1,18	7,25	16,00	1,04	1,08	4,95	**-2**	1,80	**2**	2,00	**3**	2,15	1,70

коэффициенты предоставлены БК «Лига Ставок»

Футбол

Турнирная таблица

М	Команда	И	В	Н	П	М	О
1	«МАНЧЕСТЕР СИТИ»	34	29	3	2	98-25	**90**
2	«МАНЧЕСТЕР ЮНАЙТЕД»	34	23	5	6	65-26	**74**
3	«ЛИВЕРПУЛЬ»	35	20	11	4	80-37	**71**
4	«ТОТТЕНХЭМ»	34	20	8	6	66-31	**68**
5	«ЧЕЛСИ»	34	19	6	9	59-34	**63**
6	«АРСЕНАЛ»	34	17	6	11	66-46	**57**
7	«БЁРНЛИ»	35	14	11	10	35-32	**53**
8	«ЭВЕРТОН»	35	12	9	14	40-54	**45**
9	«ЛЕСТЕР»	34	11	11	12	49-47	**44**
10	«НЬЮКАСЛ»	34	11	8	15	35-43	**41**
11	«БОРНМУТ»	35	9	11	15	41-58	**38**
12	«УОТФОРД»	35	10	8	17	42-60	**38**
13	«БРАЙТОН»	34	8	12	14	32-47	**36**
14	«КРИСТАЛ ПЭЛАС»	35	8	11	16	36-54	**35**
15	«ВЕСТ ХЭМ»	34	8	11	15	42-63	**35**
16	«ХАДДЕРСФИЛД»	34	9	8	17	27-54	**35**
17	«СУОНСИ»	34	8	9	17	27-51	**33**
18	«САУТГЕМПТОН»	34	5	14	15	33-53	**29**
19	«СТОК»	35	6	11	18	32-65	**29**
20	«ВЕСТ БРОМВИЧ»	35	4	13	18	29-54	**25**

- групповой этап Лиги чемпионов
- групповой этап Лиги Европы
- зона вылета

Футбол

Испания. Примера. 35-й тур

#2765 27.04 ПТ, 22:00 **«ЛЕВАНТЕ» — «СЕВИЛЬЯ»**

1	X	2	1X	12	X2	Фора	1	Фора	2	Тотал	М	Б
3,30	3,45	2,20	1,70	1,30	1,35	0	2,31	0	1,55	2,5	1,85	1,90

#3018 28.04 СБ, 14:00 **«ЭСПАНЬОЛ» — «ЛАС-ПАЛЬМАС»**

1	X	2	1X	12	X2	Фора	1	Фора	2	Тотал	М	Б
1,80	3,50	5,00	1,15	1,28	1,99	-1	2,35	1	1,55	2,5	1,70	2,10

#2933 28.04 СБ, 17:15 **«РЕАЛ СОСЬЕДАД» — «АТЛЕТИК»**

1	X	2	1X	12	X2	Фора	1	Фора	2	Тотал	М	Б
2,25	3,20	3,45	1,30	1,35	1,65	0	1,54	0	2,34	2,5	1,80	2,00

#2913 28.04 СБ, 19:30 **«РЕАЛ» — «ЛЕГАНЕС»**

1	X	2	1X	12	X2	Фора	1	Фора	2	Тотал	М	Б
1,12	8,75	23,00	–	–	–	0	1,01	0	11,41	–	–	–

#2749 28.04 СБ, 21:45 **«ВИЛЬЯРРЕАЛ» — «СЕЛЬТА»**

1	X	2	1X	12	X2	Фора	1	Фора	2	Тотал	М	Б
1,75	3,60	5,00	1,18	1,25	2,10	-1	2,20	1	1,60	2,5	1,95	1,80

#2914 29.04 ВС, 13:00 **«ХЕТАФЕ» — «ЖИРОНА»**

1	X	2	1X	12	X2	Фора	1	Фора	2	Тотал	М	Б
2,30	3,15	3,40	1,35	1,35	1,65	0	1,55	0	2,31	2,5	1,65	2,15

#2935 29.04 ВС, 17:15 **«АЛАВЕС» — «АТЛЕТИКО»**

1	X	2	1X	12	X2	Фора	1	Фора	2	Тотал	М	Б
7,25	3,80	1,55	2,45	1,25	1,12	1	1,90	-1	1,85	2,5	1,70	2,05

#2936 29.04 ВС, 19:30 **«ВАЛЕНСИЯ» — «ЭЙБАР»**

1	X	2	1X	12	X2	Фора	1	Фора	2	Тотал	М	Б
1,40	4,60	9,00	1,09	1,18	3,00	-1,5	2,05	1,5	1,80	2,5	2,05	1,75

#2733 29.04 ВС, 21:45 **«ДЕПОРТИВО» — «БАРСЕЛОНА»**

1	X	2	1X	12	X2	Фора	1	Фора	2	Тотал	М	Б
7,75	5,75	1,35	3,25	1,14	1,10	1,5	1,90	-1,5	1,90	3	1,95	1,80

#5706 30.04 ПН, 22:00 **«БЕТИС» — «МАЛАГА»**

1	X	2	1X	12	X2	Фора	1	Фора	2	Тотал	М	Б
1,55	4,00	6,75	1,12	1,22	2,50	-1	1,85	1	1,90	2,5	1,90	1,85

коэффициенты предоставлены БК «Лига Ставок»

Футбол

Турнирная таблица

М		Команда	И	В	Н	П	М	О
1		«БАРСЕЛОНА»	33	25	8	0	83-19	83
2		«АТЛЕТИКО»	34	21	9	4	54-18	72
3		«РЕАЛ»	33	20	8	5	80-36	68
4		«ВАЛЕНСИЯ»	34	20	6	8	62-36	66
5		«БЕТИС»	34	17	5	12	54-53	56
6		«ВИЛЬЯРРЕАЛ»	33	15	6	12	45-40	51
7		«ХЕТАФЕ»	34	13	9	12	39-31	48
8		«СЕВИЛЬЯ»	33	14	6	13	41-52	48
9		«ЖИРОНА»	34	13	8	13	46-52	47
10		«СЕЛЬТА»	34	12	9	13	53-47	45
11		«РЕАЛ СОСЬЕДАД»	34	12	7	15	60-54	43
12		«ЭЙБАР»	34	12	7	15	37-47	43
13		«АЛАВЕС»	34	13	2	19	34-47	41
14		«АТЛЕТИК»	34	9	13	12	37-42	40
15		«ЛЕГАНЕС»	34	11	7	16	28-41	40
16		«ЭСПАНЬОЛ»	34	9	12	13	28-40	39
17		«ЛЕВАНТЕ»	34	8	13	13	32-49	37
18		«ДЕПОРТИВО»	34	6	10	18	32-65	28
19		«ЛАС-ПАЛЬМАС»	34	5	6	23	22-69	21
20		«МАЛАГА»	34	5	5	24	22-51	20

- групповой этап Лиги чемпионов
- групповой этап Лиги Европы
- квалификация Лиги Европы
- зона вылета

Футбол

Германия. Бундеслига. 32-й тур

#9003 27.04 ПТ, 21:30 **«ХОФФЕНХАЙМ» — «ГАННОВЕР»**

1	X	2	1X	12	X2	Фора	1	Фора	2	Тотал	М	Б
1,50	4,60	5,75	1,16	1,20	2,50	-1	1,75	1	2,00	3	2,05	1,70

#8438 28.04 СБ, 16:30 **«ГЕРТА» — «АУГСБУРГ»**

1	X	2	1X	12	X2	Фора	1	Фора	2	Тотал	М	Б
2,15	3,25	3,70	1,30	1,35	1,75	0	1,48	0	2,48	2	2,10	1,65

#8444 28.04 СБ, 16:30 **«БАВАРИЯ» — «АЙНТРАХТ»**

1	X	2	1X	12	X2	Фора	1	Фора	2	Тотал	М	Б
1,45	4,85	6,00	1,14	1,18	2,70	-1	1,70	1	2,10	3,5	1,70	2,10

#9010 28.04 СБ, 16:30 **«ФРАЙБУРГ» — «КЁЛЬН»**

1	X	2	1X	12	X2	Фора	1	Фора	2	Тотал	М	Б
2,00	3,45	3,85	1,30	1,30	1,80	0	1,42	0	2,66	2,5	1,80	2,00

#9017 28.04 СБ, 16:30 **«ВОЛЬФСБУРГ» — «ГАМБУРГ»**

1	X	2	1X	12	X2	Фора	1	Фора	2	Тотал	М	Б
1,95	3,45	4,15	1,25	1,30	1,90	-1	2,65	1	1,45	2,5	1,70	2,15

#9028 28.04 СБ, 16:30 **«ШАЛЬКЕ» — «БОРУССИЯ» М**

1	X	2	1X	12	X2	Фора	1	Фора	2	Тотал	М	Б
1,75	3,75	4,85	1,20	1,25	2,10	-1	2,25	1	1,60	2,5	1,85	1,95

#7516 28.04 СБ, 19:30 **«БАЙЕР» — «ШТУТГАРТ»**

1	X	2	1X	12	X2	Фора	1	Фора	2	Тотал	М	Б
1,50	4,65	6,25	1,14	1,18	2,65	-1	1,70	1	2,10	3	1,90	1,85

#8540 29.04 ВС, 16:30 **«МАЙНЦ» — «РБ ЛЕЙПЦИГ»**

1	X	2	1X	12	X2	Фора	1	Фора	2	Тотал	М	Б
3,70	3,55	2,00	1,80	1,30	1,30	0	2,59	0	1,44	2,5	1,95	1,85

#8668 29.04 ВС, 19:00 **«ВЕРДЕР» — «БОРУССИЯ» Д**

1	X	2	1X	12	X2	Фора	1	Фора	2	Тотал	М	Б
3,10	3,70	2,20	1,70	1,25	1,40	0	2,23	0	1,59	3	1,80	1,90

коэффициенты предоставлены БК «Лига Ставок»

Футбол

Турнирная таблица

М	Команда	И	В	Н	П	М	О
1	«БАВАРИЯ»	31	25	3	3	84-22	78
2	«ШАЛЬКЕ»	31	16	8	7	49-35	56
3	«БОРУССИЯ» Д	31	15	9	7	61-41	54
4	«БАЙЕР»	31	14	9	8	55-41	51
5	«ХОФФЕНХАЙМ»	31	13	10	8	60-44	49
6	«РБ ЛЕЙПЦИГ»	31	13	8	10	47-47	47
7	«АЙНТРАХТ»	31	13	7	11	41-40	46
8	«БОРУССИЯ» М	31	12	7	12	42-48	43
9	«ГЕРТА»	31	10	12	9	38-35	42
10	«ШТУТГАРТ»	31	12	6	13	29-35	42
11	«АУГСБУРГ»	31	10	10	11	40-40	40
12	«ВЕРДЕР»	31	9	10	12	34-38	37
13	«ГАННОВЕР»	31	9	9	13	38-47	36
14	«ВОЛЬФСБУРГ»	31	5	15	11	30-40	30
15	«МАЙНЦ»	31	7	9	15	32-49	30
16	«ФРАЙБУРГ»	31	6	12	13	26-51	30
17	«ГАМБУРГ»	31	6	7	18	24-48	25
18	«КЁЛЬН»	31	5	7	19	31-60	22

- групповой этап Лиги чемпионов
- групповой этап Лиги Европы
- квалификация Лиги Европы
- переходные матчи
- зона вылета

Футбол

Италия. Серия А. 35-й тур

#8608 28.04 СБ, 19:00 **«РОМА» — «КЬЕВО»**

1	X	2	1X	12	X2	Фора	1	Фора	2	Тотал	М	Б
1,22	6,00	13,25	1,05	1,12	4,15	-1,5	1,75	1,5	2,15	2,5	2,15	1,70

#8553 28.04 СБ, 21:45 **«ИНТЕР» — «ЮВЕНТУС»**

1	X	2	1X	12	X2	Фора	1	Фора	2	Тотал	М	Б
3,80	3,35	2,05	1,70	1,30	1,25	0	2,60	0	1,44	2,5	1,75	2,10

#8594 29.04 ВС, 13:30 **«КРОТОНЕ» — «САССУОЛО»**

1	X	2	1X	12	X2	Фора	1	Фора	2	Тотал	М	Б
2,35	3,20	3,25	1,35	1,35	1,60	0	1,61	0	2,19	2,5	1,80	2,00

#8560 29.04 ВС, 16:00 **«САМПДОРИЯ» — «КАЛЬЯРИ»**

1	X	2	1X	12	X2	Фора	1	Фора	2	Тотал	М	Б
2,00	3,30	3,95	1,25	1,30	1,80	-1	2,85	1	1,45	2,5	1,90	1,90

#8561 29.04 ВС, 16:00 **«БЕНЕВЕНТО» — «УДИНЕЗЕ»**

1	X	2	1X	12	X2	Фора	1	Фора	2	Тотал	М	Б
3,80	3,35	2,05	1,80	1,30	1,30	0	2,60	0	1,44	2,5	2,05	1,80

#8567 29.04 ВС, 16:00 **«БОЛОНЬЯ» — «МИЛАН»**

1	X	2	1X	12	X2	Фора	1	Фора	2	Тотал	М	Б
4,25	3,45	1,90	1,90	1,30	1,25	1	1,50	-1	2,65	2,5	1,80	2,05

#8588 29.04 ВС, 16:00 **«АТАЛАНТА» — «ДЖЕНОА»**

1	X	2	1X	12	X2	Фора	1	Фора	2	Тотал	М	Б
1,45	4,40	7,75	1,10	1,20	2,80	-1	1,70	1	2,15	2,5	1,75	2,10

#3034 29.04 ВС, 16:00 **«ВЕРОНА» — СПАЛ**

1	X	2	1X	12	X2	Фора	1	Фора	2	Тотал	М	Б
2,80	3,10	2,70	1,50	1,35	1,45	0	1,88	0	1,83	2	2,20	1,70

#8606 29.04 ВС, 19:00 **«ФИОРЕНТИНА» — «НАПОЛИ»**

1	X	2	1X	12	X2	Фора	1	Фора	2	Тотал	М	Б
4,20	3,50	1,90	1,90	1,30	1,25	1	1,50	-1	2,60	2,5	2,05	1,80

#8603 29.04 ВС, 21:45 **«ТОРИНО» — «ЛАЦИО»**

1	X	2	1X	12	X2	Фора	1	Фора	2	Тотал	М	Б
4,45	3,55	1,85	1,95	1,30	1,22	1	1,55	-1	2,45	3	1,75	2,10

коэффициенты предоставлены БК «Лига Ставок»

Футбол

Турнирная таблица

М	Команда	И	В	Н	П	М	О
1	«ЮВЕНТУС»	34	27	4	3	78-20	85
2	«НАПОЛИ»	34	26	6	2	71-23	84
3	«РОМА»	34	20	7	7	55-27	67
4	«ЛАЦИО»	34	20	7	7	83-43	67
5	«ИНТЕР»	34	18	12	4	56-23	66
6	«АТАЛАНТА»	34	15	10	9	52-35	55
7	«МИЛАН»	34	15	9	10	44-38	54
8	«САМПДОРИЯ»	34	15	6	13	51-53	51
9	«ФИОРЕНТИНА»	34	14	9	11	47-38	51
10	«ТОРИНО»	34	11	14	9	48-41	47
11	«ДЖЕНОА»	34	11	8	15	29-34	41
12	«БОЛОНЬЯ»	34	11	6	17	37-44	39
13	«САССУОЛО»	34	9	10	15	25-53	37
14	«КАЛЬЯРИ»	34	9	6	19	30-56	33
15	«УДИНЕЗЕ»	34	10	3	21	43-56	33
16	«КРОТОНЕ»	34	8	7	19	32-59	31
17	«КЬЕВО»	34	7	10	17	30-53	31
18	СПАЛ	34	5	14	15	30-55	29
19	«ВЕРОНА»	34	7	4	23	27-68	25
20	«БЕНЕВЕНТО»	34	5	2	27	29-78	17

- групповой этап Лиги чемпионов
- групповой этап Лиги Европы
- квалификация Лиги Европы
- зона вылета

«Формула-1».
Гран-при Азербайджана: битва за лидерство на берегах Каспия

С 27 по 29 апреля на городской трассе в Баку состоится четвёртый этап сезона «Формулы-1» Гран-при Азербайджана. Новейшая городская трасса, вмещающая в себя как длинные скоростные прямые, так и извилистые, узкие повороты, станет ареной противостояния сильнейших пилотов мира.

Льюис Хэмилтон

#7854 ПОБЕДА НА ГРАН-ПРИ АЗЕРБАЙДЖАНА **2,00**

#4766 ПОБЕДА В СЕЗОНЕ **1,90**

Фото: wikimedia.org

Позади уже три гонки нового сезона, а в активе действующего чемпиона мира пока ни одной победы. И, самое тревожное для Льюиса Хэмилтона, что в Баку он также не побеждал ни разу в карьере. Да, городская трасса в столице Азербайджана принимает Гран-при всего в третий раз в своей истории. Но оба раза британцу не везло на берегах Каспийского моря.

В 2016-м он на быстром круге третьего сегмента квалификации разбил свой болид об отбойник и ушёл в гонку лишь десятым. А в прошлом году из-за череды пейс-каров и контакта с Феттелем Льюис финишировал лишь пятым. Сейчас права на ошибку у Хэмилтона нет.

Себастьян Феттель

#7861 ПОБЕДА НА ГРАН-ПРИ АЗЕРБАЙДЖАНА **2,70**

#7987 ПОБЕДА В СЕЗОНЕ **2,10**

Фото: wikimedia.org

Трасса в Баку не слишком подходит болидам Ferrari. И в 2016-м, и в 2017-м годах «Скудерия» проигрывала по скорости Mercedes (а два года назад в квалификации оба алых болида обошёл и Red Bull Даниэля Риккардо). В гонке же дела обстояли ещё хуже: Феттель лишь раз добрался до пьедестала. Но его главный соперник Льюис Хэмилтон и вовсе на этом пьедестале не оказывался ни разу.

Очень многое станет ясно в квалификации, где будет понятна разница в скорости между Mercedes и Ferrari. Но на первый план на Гран-при Азербайджана выйдет концентрация пилотов и надёжность болидов.

Даниэль Риккардо

#7864 ПОБЕДА НА ГРАН-ПРИ АЗЕРБАЙДЖАНА **10,00**

#4828 ПОБЕДА В СЕЗОНЕ **40,00**

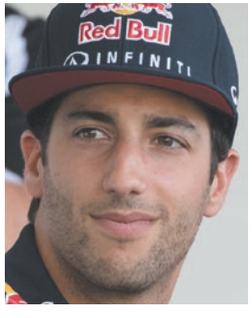

Фото: wikimedia.org

Австралиец выиграл предыдущий Гран-при в Китае, а в прошлом году именно он первенствовал в Баку. Не сказать, чтобы азербайджанская трасса — любимая у пилотов Red Bull. На двух предыдущих Гран-при один из них непременно заваливал квалификацию, уходя в гонку в хвосте первой десятки.

Но недолгая история гонок в Азербайджане показывает, что позиция на стартовой решётке здесь значит крайне мало. Куда важнее во время гонки для Ферстаппена будет обуздать свой юношеский пыл и страсть к рискованным обгонам, а Риккардо сохранять бдительность по ходу всего заезда. Но случиться в Баку может всё, что угодно, поэтому Гран-при Азербайджана идеально подходит для рискованных пари.

коэффициенты предоставлены БК «Лига Ставок»

Кубок конструкторов

М	Команда	Очки
1	Mercedes	85
2	Ferrari	84
3	Red Bull	55
4	McLaren	28
5	Renault	25
6	Toro Rosso	12
7	Haas	11
8	Sauber	2
9	Force India	1

Общий зачёт пилотов

М	Пилот	Страна	Команда	Очки
1	Себастьян Феттель	Германия	Ferrari	54
2	Льюис Хэмилтон	Великобритания	Mercedes	45
3	Валттери Боттас	Финляндия	Mercedes	40
4	Даниэль Риккардо	Австралия	Red Bull	37
5	Кими Райкконен	Финляндия	Ferrari	30
6	Фернандо Алонсо	Испания	McLaren	22
7	Нико Хюлькенберг	Германия	Renault	22
8	Макс Ферстаппен	Нидерланды	Red Bull	18
9	Пьер Гасли	Франция	Toro Rosso	12
10	Кевин Магнуссен	Дания	Haas	11
11	Стоффель Вандорн	Бельгия	McLaren	6
12	Карлос Сайнс-мл.	Испания	Renault	3
13	Маркус Эрикссон	Швеция	Sauber	2
14	Эстебан Окон	Франция	Force India	1

Фото: wikimedia.org

Баку. Приморский бульвар.

«Формула-1». Гран-при Азербайджана

	Пилот	Команда	Победитель гонки
7870	Валттери Боттас	Mercedes	10,00
7866	Макс Ферстаппен	Red Bull	10,00
7874	Кими Райкконен	Ferrari	11,00
7876	Фернандо Алонсо	McLaren	250,00
7879	Карлос Сайнс-мл.	Toro Rosso	250,00
7878	Нико Хюлькенберг	Renault	250,00
7883	Кевин Магнуссен	Haas	500,00
7882	Роман Грожан	Haas	500,00
7886	Стоффель Вандорн	McLaren	300,00
7891	Серхио Перес	Force India	500,00
7890	Эстебан Окон	Force India	500,00
7897	Пьер Гасли	Toro Rosso	500,00
7898	Брэндон Хартли	Toro Rosso	1000,00
7900	Сергей Сироткин	Williams	2000,00
7902	Лэнс Стролл	Williams	2000,00
7904	Шарль Леклер	Sauber	2000,00
7903	Маркус Эрикссон	Sauber	2000,00

коэффициенты предоставлены БК «Лига Ставок»

Спорт по звёздам

Овен

«Рубин» (20.04.1958)

Овны с уверенностью смотрят в будущее, совершенно забыв о настоящем. «Рубин» в этом сезоне уже ни на что не претендует, поэтому в матче с «Динамо» казанцы начнут наигрывать новые комбинации и продемонстрируют необычный для себя результативный футбол.

«Динамо» — «Рубин»
К2 ИТБ 1,5 — **3,05**

Телец

Массимо Каррера (23.04.1964)

Репутация Тельцов сильно пошатнулась в последние недели, необходимо срочно восстанавливать свои позиции. Массимо Каррера сумеет привести свой «Спартак» к матчу против «Амкара» в нормальное состояние. И пока ещё действующий чемпион страны выиграет с разницей минимум в два мяча.

«Амкар» — «Спартак»
Ф2 (-1,5) — **2,45**

Близнецы

Антон Заболотный (13.06.1991)

Близнецы вынуждены окончательно отказаться от своих некогда амбициозных планов и довольствоваться малым. Антон Заболотный явно не оправдал ожиданий петербуржских болельщиков, и в матче против ЦСКА фактурный форвард не поможет «Зениту» завоевать даже одно очко.

«Зенит» — ЦСКА
П2 — **4,00**

Весы

Стефано Пиоли (20.10.1965)

Весам для достижения успеха важно сразу брать быка за рога. В матче против «Наполи» тренер «Фиорентины» Стефано Пиоли постарается сделать ставку на активный дебют. В итоге именно первый тайм окажется для «Фиорентины» наиболее результативным.

«Фиорентина» — «Наполи»
К1, наиболее результативный тайм первый — **3,70**

Скорпион

Самюэль Умтити (14.11.1993)

Всё под контролем у Скорпионов. Каждое их действие отточено на получение максимальной выгоды. Самюэль Умтити проведёт очень хороший матч против «Депортиво» и поможет «Барселоне» сыграть «сухой» матч в Ла-Корунье.

«Депортиво» — «Барселона»
К1 не забьёт — **2,25**

Стрелец

Вадим Скрипченко (26.11.1975)

Стрельцы испытывают серьёзные психологические проблемы, которые мешают добиваться нужных результатов. Тренер «Анжи» Вадим Скрипченко с большим трудом добывает очки. В матче с «Арсеналом» махачкалинцы вновь пропустят первыми и в итоге проиграют встречу.

«Арсенал» — «Анжи»
Первый гол К1 + Победа К1 — **2,00**

Рак

Мохаммед Эль-Ненни (11.07.1992)

Раков вдохновляют чужие успехи. Египтянин Мохаммед Эль-Ненни набрал отличную форму и приближается по качеству игры к соотечественнику и тёзке Салаху. В матче с «Манчестер Юнайтед» его «Арсенал» будет смотреться очень достойно и не проиграет.

«Манчестер Юнайтед» — «Арсенал»
Х2 — **2,58**

Лев

Роберт Левандовски (21.08.1988)

По-прежнему трудолюбивы и усердны Львы. Даже в те моменты, когда уже можно расслабиться, представители знака продолжают упорно выполнять свою работу. Роберт Левандовски и остальные футболисты «Баварии» покажут своим оппонентам из «Айнтрахта» образцовый мастер-класс и выиграют оба тайма.

«Бавария» — «Айнтрахт»
К1 победит в обоих таймах — **3,10**

Дева

Миранда (07.09.1984)

Хорошие шансы укрепить свои позиции имеют Девы. Защитник «Интера» Миранда проводит неплохой сезон в Италии и готовится к тому, чтобы сыграть за сборную Бразилии на мундиале в России. В принципиальном матче с «Ювентусом» защитник миланцев помешает туринцам забить более 1 мяча.

«Интер» — «Ювентус»
К2 ИТМ 1,5 — **2,10**

Козерог

Хосеп Гвардиола (18.01.1971)

Новый статус не идёт на пользу Козерогам. Хосеп Гвардиола взошёл на вершину АПЛ, и теперь подопечные испанского тренера соберутся только в начале следующего сезона. В матче с «Вест Хэмом» «Манчестер Сити» будет далёк от своего оптимального состояния и позволит «молотобойцам» выиграть как минимум один из таймов.

«Вест Хэм» — «Манчестер Сити»
К1 выиграет один из таймов — **2,95**

Водолей

Соломон Кверквелия (06.02.1992)

Водолеи настроены миролюбиво: ситуация вокруг представителей знака позволяет искать и находить компромиссы. Соломон Кверквелия и его партнёры по «Локомотиву» приедут в Краснодар с единственной целью – не проиграть. Итогом матча при такой установке станет малорезультативная ничья.

«Краснодар» — «Локомотив»
Х — **3,25**

Рыбы

Рияд Марез (21.02.1991)

Рыбы долго запрягают, но зато быстро едут. Рияд Марез проведёт весьма блёклый тайм против «Кристалл Пэлас», но зато после перерыва алжирец поведёт «Лестер» вперёд, и именно благодаря его действиям «лисы» выиграют второй тайм.

«Кристал Пэлас» — «Лестер»
Второй тайм – П2 — **3,70**

коэффициенты предоставлены БК «Лига Ставок»

коэффициенты предоставлены БК «Лига Ставок»

istock.com

О чём говорят соцсети

На минувшей неделе спортивный мир подарил россыпь ярких событий, на которые живо отреагировало интернет-сообщество. Самые креативные из постов и мемов — в нашем традиционном обзоре.

СВЕТОЧ
@AnatoByshovets

Видимо последней каплей для Венгера был пропущенный гол от Набабкина. После этого он понял, что это конец.

ZhuraWell
@TimZhur

сделайте в финале Кубка Испании два матча и в ответном «Севилья» отыграет фору.)

Michael Polenov
@misha_polenov

Группа смерти в Лиге Европы
Авангард
Севилья
Боруссия Д
Челси

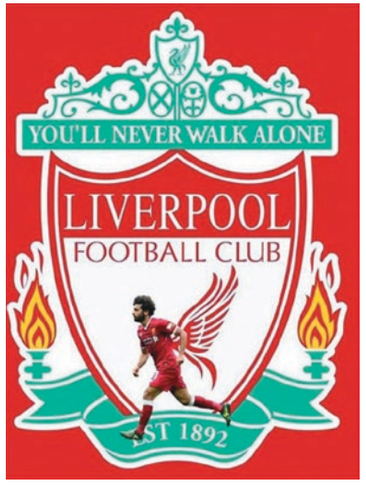

Орфография и пунктуация авторов сохранены

На правах рекламы

Мы вам покажем!

Главные трансляции недели для гостей клубов БК «Лига Ставок» и клиентов сайта www.ligastavok.ru.

Фото: БК «Лига Ставок»

ГЛАВНЫЙ МАТЧ

«Интер» — «Ювентус»

#8553 28.04 СБ, 21:45

1	x	2
3,80	3,35	2,05

20 апреля (пятница)

Германия. Бундеслига. 32-й тур

21:30 «Хоффенхайм» — «Ганновер»

28 апреля (суббота)

Италия. Серия А. 35-й тур

19:00 «Рома» — «Кьево»

21:45 «Интер» — «Ювентус»

Германия. Бундеслига. 32-й тур

16:30 «Бавария» — «Айнтрахт»

16:30 «Вольфсбург» — «Гамбург»

16:30 «Герта» — «Аугсбург»

16:30 «Фрайбург» — «Кёльн»

16:30 «Шальке» — «Боруссия» М

19:30 «Байер» — «Штутгарт»

США/Канада. MLS. Регулярный чемпионат

05:30 «Ванкувер» — «Реал Солт-Лейк»

20:00 «Атланта» — «Монреаль»

22:00 «Торонто» — «Чикаго»

22:30 «Филадельфия» — «ДС Юнайтед»

29 апреля (воскресенье)

Италия. Серия А. 35-й тур

13:30 «Кротоне» — «Сассуоло»

16:00 «Аталанта» — «Дженоа»

16:00 «Беневенто» — «Удинезе»

16:00 «Болонья» — «Милан»

16:00 «Верона» — СПАЛ

16:00 «Сампдория» — «Кальяри»

19:30 «Фиорентина» — «Наполи»

21:45 «Торино» — «Лацио»

Германия. Бундеслига. 32-й тур

16:30 «Майнц» — «РБ Лейпциг»

19:00 «Вердер» — «Боруссия» Д

США/Канада. MLS. Регулярный чемпионат

02:30 «Коламбус» — «Сан-Хосе»

02:30 «Нью-Ингленд» — «Канзас Сити»

03:00 «Миннесота» — «Хьюстон»

05:30 «Гэлакси» — «Нью-Йорк»

23:00 «Колорадо» — «Орландо Сити»

30 апреля (понедельник)

США/Канада. MLS. Регулярный чемпионат

01:30 «Нью-Йорк Сити» — «Даллас»

04:00 ФК «Лос-Анджелес» — «Сиэтл»

Подробнее о других трансляциях читайте на сайте www.ligastavok.ru

коэффициенты предоставлены БК «Лига Ставок»

Телепрограмма

Фото: БК «Лига Ставок»

Лига Ставок
ГЕНЕРАЛЬНЫЙ ПАРТНЁР ЧЕМПИОНАТА РОССИИ ПО ФУТБОЛУ

Лига Ставок
ЭКСКЛЮЗИВНАЯ БУКМЕКЕРСКАЯ КОМПАНИЯ СБОРНОЙ РОССИИ ПО ХОККЕЮ

Лига Ставок
ЛАУРЕАТ ЕЖЕГОДНОЙ ПРЕМИИ ДОВЕРИЯ ПОТРЕБИТЕЛЕЙ

«8-16»

Встречайте журнал «Главная Ставка» в специальной рубрике «Лига Ставок» каждую неделю в аналитической передаче «8-16». Ведущие Мария Орзул и Сергей Акулинин листают журнал и вместе с гостями программы делятся своими прогнозами на предстоящие матчи.

Не забудьте включить телевизор!

27 апреля, пятница

РБК
- 8:35 «Новости спорта»
- 9:45 «Новости спорта»
- 10:45 «Новости спорта»
- 13:45 «Новости спорта»

МАТЧ!
- 15:55 Формула-1. Гран-при Азербайджана. Свободная практика

РБК
- 22:10 «Новости спорта»
- 22:45 «Спорт с Василием Уткиным»

28 апреля, суббота

РБК
- 8:35 «Новости спорта»
- 9:45 «Новости спорта»
- 11:50 «Новости спорта»

МАТЧ! ИГРА
- 13:30 **Хоккей. ЧМ среди юниоров. 1/2 финала**

РБК
- 15:35 «Новости спорта»

МАТЧ!
- 15:55 Формула-1. Гран-при Азербайджана. Квалификация
- 17:00 **Хоккей. Евротур. Россия — Швеция**
- 19:15 **Футбол. РФПЛ. «Арсенал» — «Анжи»**

МАТЧ!
- 21:40 **Футбол. Серия А. «Интер» — «Ювентус»**

РБК
- 22:10 «Новости спорта»
- 22:45 «Спорт с Василием Уткиным»

29 апреля, воскресенье

РБК
- 8:35 «Новости спорта»
- 9:45 «Новости спорта»
- 11:50 «Новости спорта»

МАТЧ!
- 12:55 **Хоккей. Евротур. Россия — Чехия**
- 13:45 **Футбол. РФПЛ. «Амкар» — «Спартак»**

МАТЧ! АРЕНА
- 14:50 Формула-1. Гран-при Азербайджана. Гонка

РБК
- 15:35 «Новости спорта»

МАТЧ!
- 15:55 **Футбол. РФПЛ. «Зенит» — ЦСКА**

МАТЧ! ИГРА
- 17:30 **Хоккей. ЧМ среди юниоров. Финал**

МАТЧ!
- 18:25 Футбол. АПЛ. «Манчестер Юнайтед» — «Арсенал»
- 18:45 **Футбол. РФПЛ. «Ростов» — «Тосно»**

МАТЧ!
- 21:40 Футбол. Примера. «Депортиво» — «Барселона»

РБК
- 22:10 «Новости спорта»
- 22:45 «Спорт с Василием Уткиным»

30 апреля, понедельник

РБК
- 8:35 «Новости спорта»
- 9:45 «Новости спорта»
- 10:45 «Новости спорта»
- 11:15 **Футбол. РФПЛ. «Уфа» — «СКА-Хабаровск»**
- 13:45 **Футбол. РФПЛ. «Динамо» — «Рубин»**

РБК
- 13:45 «Новости спорта»
- 16:15 **Футбол. РФПЛ. «Ахмат» — «Урал»**
- 18:45 **Футбол. РФПЛ. «Краснодар» — «Локомотив»**
- 21:30 **«8-16»**

РБК
- 22:10 «Новости спорта»
- 22:45 «Спорт с Василием Уткиным»

1 мая, вторник

РБК
- 8:35 «Новости спорта»
- 9:45 «Новости спорта»
- 10:45 «Новости спорта»
- 13:45 «Новости спорта»
- 22:10 «Новости спорта»
- 22:45 «Спорт с Василием Уткиным»

2 мая, среда

РБК
- 8:35 «Новости спорта»
- 9:45 «Новости спорта»
- 10:45 «Новости спорта»
- 13:45 «Новости спорта»
- 22:10 «Новости спорта»
- 22:45 «Спорт с Василием Уткиным»

3 мая, четверг

РБК
- 8:35 «Новости спорта»
- 9:45 «Новости спорта»
- 10:45 «Новости спорта»
- 13:45 «Новости спорта»
- 22:10 «Новости спорта»
- 22:45 «Спорт с Василием Уткиным»

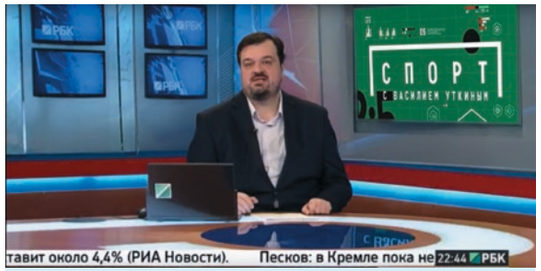

РБК

«Спорт с Василием Уткиным»

Один из самых харизматичных футбольных комментаторов современности, а по совместительству популярный актёр театра и кино, делится своим мнением о предстоящих матчах через призму ставок. Авторская аналитика, неординарный взгляд на события, смелые мысли и инсайдерская информация ждут вас каждый будний вечер в эфире РБК-ТВ.

Время начала передач может меняться в зависимости от расписания трансляций.

На правах рекламы

На правах рекламы

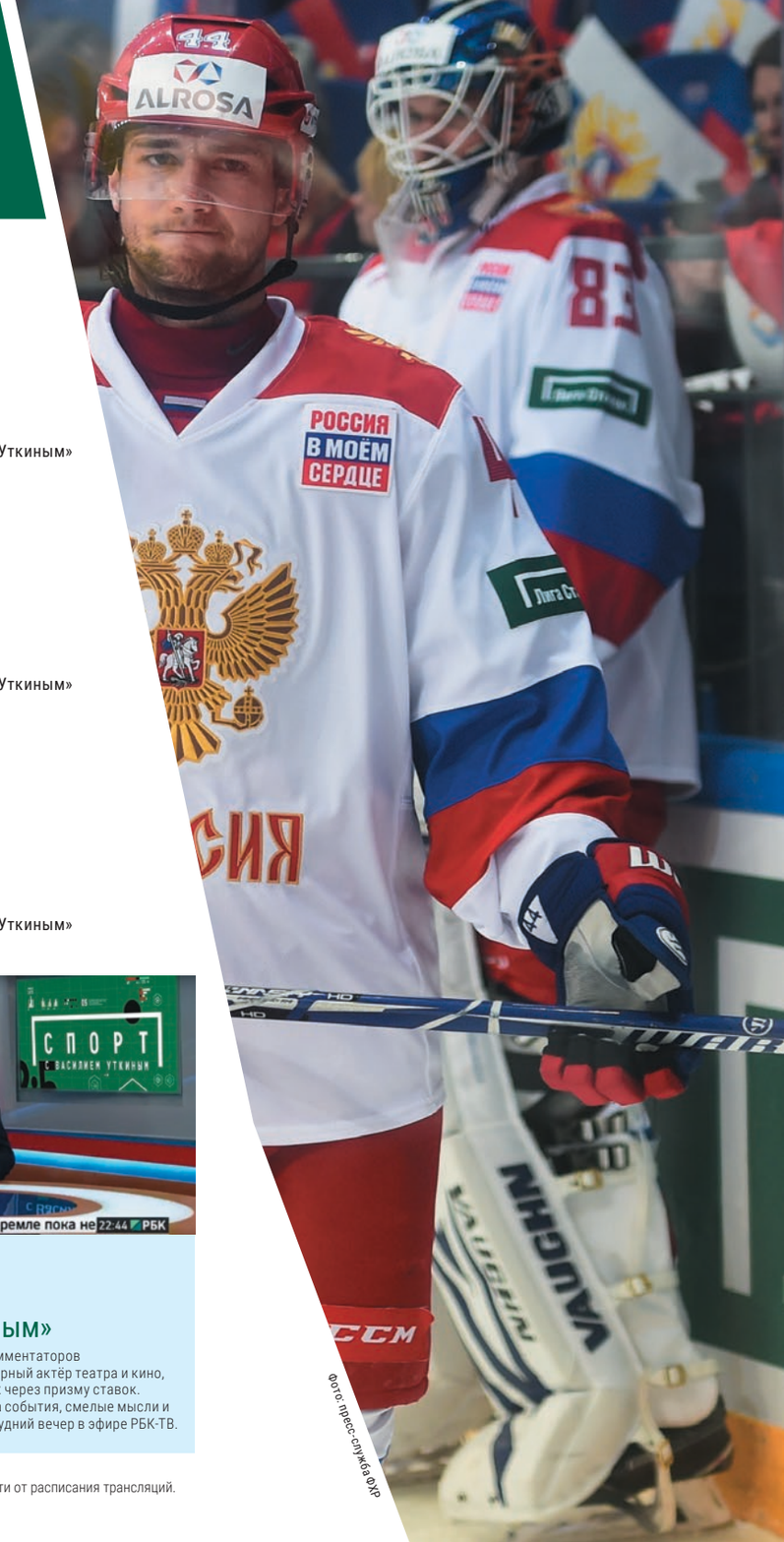

Фото: пресс-служба ФХР

Где найти журнал «Главная Ставка»

БУКМЕКЕРСКАЯ КОМПАНИЯ

Лига Ставок

м. Бульвар Рокоссовского /
МЦК Бульвар Рокоссовского
ш. Открытое, д.5а
м. Преображенская площадь
ул. Краснобогатырская, д.95
м. Проспект Вернадского
пр-т Ленинский, д.109
м. Проспект Вернадского
ул. Раменки, д.5
м. Сокольники
пл. Сокольническая, д.9а
м. Спортивная /
МЦК Лужники
ул. Усачёва, д.10, стр.1
м. Тропарёво
ул. Островитянова, д.7
м. Университет
пр-т Ломоносовский, д.23а, стр.1
м. Юго-Западная
пр-т Вернадского, д.86б, стр.1
пр-т Вернадского, д.105, корп.3
м. Саларьево
ул. Новопеределкинская, д.9а
ш. Боровское, д.27
м. Автозаводская /
МЦК Автозаводская
ул. Мастеркова, д.4
ул. Автозаводская, д.17, корп.1
м. Алма-Атинская
ул. Борисовские Пруды, вл.26, корп.2
м. Аэропорт
ул. Часовая, д.11
м. Водный Стадион
ш. Головинское, д.1
м. Войковская /
МЦК Балтийская
пл. Ганецкого, д.1
м. Домодедовская
б-р Ореховый, д.13
Ленинский р-н, пос. Развилка
м. Кантемировская
пр-т Пролетарский, д.24б
м. Каширская
ш. Каширское, вл.25б
м. Маяковская
ул. 1-я Тверская-Ямская, д.2, стр.1
м. Орехово
ул. Бирюлёвская, д.17
ул. Домодедовская, д.12
пр. Шипиловский, д.39, стр.2
м. Речной Вокзал
ул. Петрозаводская, д.24б
ш. Ленинградское, д.80, стр.1
м. Сокол
пр-т Ленинградский, д.74а
м. Царицыно
ул. Луганская, д.10
м. Бауманская
ул. Фридриха Энгельса, д.3–5, стр.4
м. Крылатское
ул. Осенний бульвар, д.12
м. Митино
ул. Митинская, д.36, корп.2
м. Молодёжная
ул. Ярцевская, д.22, стр.1
м. Партизанская /
МЦК Измайлово
ш. Измайловское, д.69д
м. Первомайская
ул. 9-я Парковая, д.33
ул. Первомайская, д.33
м. Семёновская
ул. Щербаковская, д.3
м. Строгино
ул. Таллинская, д.7
ул. Кулакова, д.9, стр.1
м. Щёлковская
ул. Монтажная, д.9, стр.1
ул. Хабаровская, д.15
б-р Сиреневый, д.23а
ш. Щёлковское, д.69
м. Электрозаводская
ул. Большая Семёновская, д.16
м. Багратионовская
пр. Багратионовский, д.7, корп.2
м. Пионерская
ул. Малая Филёвская, д.13
ул. Малая Филёвская, д.30
м. Смоленская
ул. Новый Арбат, д.17, стр.1
м. Студенческая
ул. Можайский вал, д.10
м. Белорусская
ул. Лесная, д.3
пл. Тверская застава, д.2
м. Добрынинская
ул. Б. Серпуховская, д.8/7, стр.2
м. Киевская
пл. Европы, д.1а
пр-т Солнцевский, д.2, стр.2
м. Комсомольская
пл. Комсомольская, д.2б
м. Курская
ул. Верхняя Сыромятническая, д.7, стр.10
м. Октябрьская
ул. Шаболовка, д.2, стр.1
м. Павелецкая
ул. Новокузнецкая, д.39, стр.1
м. Парк Культуры
б-р Зубовский, д.17, стр.1
м. Таганская
пл. Таганская, д.86/1, стр.1
м. Алексеевская
пр-т Мира, д.114б, стр.2
м. Бабушкинская
пр. Дежнёва, д.7
ул. Менжинского, д.38, корп.1, стр.2
м. Беляево
ул. Введенского, д.13б
ул. Миклухо-Маклая, д.47а
м. Медведково
ул. Широкая, д.16а
м. Новые Черёмушки
ул. Гарибальди, д.25, корп.1
м. Профсоюзная
ул. Вавилова, д.66
пр-т Нахимовский, д.57
м. Свиблово
ул. Снежная, д.16, корп.6
м. Тёплый Стан
пос. Мосрентген,
ш. Калужское, 20 км, вл.4, стр.1
ул. Профсоюзная, д.128, корп.1
м. Ясенево
ул. Вильнюсская, д.3а
пр-т Новоясеневский, вл.3а, стр.5
м. Баррикадная
ул. Баррикадная, д.21/34, стр.3
м. Волгоградский Проспект /
МЦК Угрешская
пр-т Волгоградский, д.32, корп.1
пр-т Волгоградский, д.46/15, стр.3а
м. Выхино
ул. Вешняковская, д.18б
ул. Ферганская, д.17
м. Жулебино
б-р Жулебинский, д.26
ул. Авиаконструктора Миля, д.4а
м. Кузьминки
ул. Юных Ленинцев, вл.54, стр.3
ул. Зеленодольская, д.25
м. Лермонтовский Проспект
пр-т Лермонтовский, д.19, корп.1
м. Полежаевская /
МЦК Хорошёво
ш. Хорошёвское, д.39, стр.25
ш. Хорошёвское, д.68
м. Октябрьское поле
ул. Маршала Бирюзова, д.34, корп.2
м. Пролетарская
пер. 3-й Крутицкий, д.13
м. Рязанский Проспект
пр-т Рязанский, д.46, стр.1
пр-т Рязанский, вл.99а, стр.1
м. Сходненская
ул. Героев Панфиловцев, д.1а
м. Тушинская
пр. Стратонавтов, д.9, стр.2
м. Улица 1905 года
ш. Звенигородское, д.2, стр.2
м. Марксистская
ул. Таганская, д.32/1, стр.1
м. Новогиреево
пр-т Зеленый, д.54а
м. Новокосино
ш. Носовихинское, д.7
м. Перово
пр-т Зелёный, д.24, стр.2
м. Площадь Ильича
ул. Золоторожский Вал, д.38, стр.1
м. Алтуфьево
ш. Алтуфьевское, д.93в
м. Бибирево
ул. Костромская, д.17
м. Аннино
ш. Варшавское, д.143а
м. Бульвар Дмитрия Донского
б-р Дмитрия Донского, д.8
м. Менделеевская
ул. Новослободская, д.26, стр.1
м. Нагатинская /
МЦК Верхние Котлы
ул. Булатниковская, д.2а
ш. Варшавское, д.26
м. Нагорная
ул. Нагорная, д.25, стр.1
м. Нахимовский Проспект
ул. Болотниковская, д.12
пр-т Нахимовский, д.25а
м. Отрадное
ул. Декабристов, д.17
ул. Дубнинская, д.19
ш. Алтуфьевское, д.16
ш. Алтуфьевское, д.40д
м. Пражская
ул. Чертановская, д.40 корп.1
м. Савеловская
ул. Нижняя Масловка, д.10
ул. Сущёвский Вал, д.5, стр.5
м. Тимирязевская
ул. Яблочкова, д.21а
м. Тульская
ул. Большая Тульская, д.13
м. Улица Академика Янгеля
пр. Харьковский, д.7а
ул. Россошанская, д.1
м. Южная
ул. Кировоградская, д.9, корп.4
м. Братиславская
ул. Братиславская, д.28
ул. Перерва, д.45
м. Волжская
Квартал Волжский бульвар, д.113а
м. Дубровка
ул. Шарикоподшипниковская, д.11, стр.2
м. Кожуховская
ул. Южнопортовая, д.22, стр.10
м. Марьина Роща
ул. Сущёвский Вал, д.59
м. Марьино
ул. Донецкая, д.35
ул. Люблинская, д.102а
м. Шипиловская
ул. Шипиловская, д.50, корп.1
м. Улица Скобелевская
б-р Адмирала Ушакова, д.7
ул. 1-я Мелитопольская, д.2а
МЦК Крымская
ул. Большая Черёмушкинская, д.1
МЦК Соколиная Гора
пр-т Будённого, д.18б

КРАСНАЯ МАШИНА

Магазины:
м. Динамо
ТЦ «Авиапарк»
б-р Ходынский, д.4 (3 этаж)
м. Комсомольская
Ленинградский вокзал
Комсомольская площадь, 3 (1 этаж)
Аэропорт «Шереметьево»
терминал D,
зона вылета МО, г. Химки
Аэропорт «Шереметьево»
терминал E,
зона вылета МО, г. Химки
Федерация Хоккея России
м. Автозаводская
ул. Автозаводская, д.21, корп.1

Российская футбольная Премьер-Лига
м. Трубная ул. Трубная, д.14
Стадионы:
Полный список стадионов смотрите на сайте **rfpl.org**

На правах рекламы
Реклама

ЭКСПРЕСС
ЗАЕЗД 3
большие гонки
+300₽ за 15 дней
+500₽ за 20 дней
+200₽ за 10 дней
+750₽ за 25 дней
СУПЕРБОНУС
100₽ за 5 дней
60 дней +5 000₽
90 дней +10 000₽
+1000₽ за 30 дней
БЕЗ ОГРАНИЧЕНИЙ ВО ВСЕХ КЛУБАХ СТРАНЫ!
БУКМЕКЕРСКАЯ КОМПАНИЯ
Лига Ставок
8 800 555-44-55
www.ligastavok.ru
Полные правила проведения акции, информация об организаторе, о призовом фонде, о количестве призов или выигрышей, о сроках, месте и порядке получения призов или выигрышей можно узнать на сайте: www.ligastavok.ru
* Фрибет — предоставляемый компанией бонус, которым клиент может воспользоваться для заключения пари с компанией. В случае если пари закончилось победой клиента, из суммы, получаемой в результате пари («выигрыш»), вычитается сумма фрибета.
Реклама